

BOVINOS 2014

Caracterización de la producción Bovina Argentina para Carne.
Análisis por Provincia.



MINISTRO DE AGRICULTURA, GANADERÍA Y PESCA

Ing. Agr. Carlos Casamiquela

SECRETARIO DE AGRICULTURA, GANADERÍA Y PESCA

Dr. Gabriel Delgado

SUBSECRETARIO DE GANADERÍA

Dr. Jorge Dillon

DIRECTOR NACIONAL DE PRODUCCIÓN GANADERA

Ing. Agr. Daniel H. Papotto

DIRECTOR DE GANADERÍA BOVINA

Vet. Silvio D. Marchetti

Elaborado por:

Med. Vet. Bernardo Aranzadi

Caracterización de la producción de carne Bovina por provincia a partir de los datos de existencias y movimientos de ganado del año 2014.

La siguiente caracterización de la producción Bovina por provincia se realizó a partir de dos enfoques principales.

En primer lugar (1) se realizó una caracterización en función de la información de las existencias bovinas al mes de marzo del año 2014 según información suministrada por la Dirección Nacional de Sanidad Animal del Servicio Nacional de Sanidad y Calidad Agroalimentaria (SENASA). De la misma surgen los datos de la estratificación a nivel provincial de los productores en función de la propiedad de los animales; y también la caracterización por sistemas de producción.

En segundo lugar (2) se trabajó con la información también generada por la Dirección Nacional de Sanidad Animal del SENASA, correspondiente a la totalidad de los movimientos de ganado bovino registrados por el Servicio durante el año 2014, por categorías, origen y destino.

1. ANÁLISIS DE LA INFORMACIÓN DE EXISTENCIAS BOVINAS 2014.

1.1. ESTRATIFICACIÓN POR PROPIEDAD

El siguiente análisis se realizó a partir de la información de las existencias de ganado bovino a marzo 2014, se segmentó la información a nivel provincial y luego se unificó a los productores por propiedad de la hacienda (CUIT). Cabe aclarar que se exceptúan en los mismos los registros los bovinos pertenecientes a la actividad de producción láctea.

1.2. CARACTERIZACIÓN POR SISTEMAS DE PRODUCCIÓN.

La siguiente metodología se realizó sobre la base de existencias de ganado bovino a marzo 2014. Se segmentó la base para trabajar a nivel provincial y el análisis se realizó a nivel de número de RENSPA, es decir que lo que se reflejan en los resultados son “unidades productivas” y no productores ni establecimientos.

Metodología de clasificación de sistemas de producción:

a- Cría Pura: Productores con Vacas y sin Novillos ni Novillitos.

Para productores con Vacas y con Novillos y Novillitos, la variable elegida para caracterizar la producción fue la **relación Novillo + Novillito/total de Vacas**:

b- Predominantemente Cría: cuando la relación es inferior a 0,2, se infiere que la actividad predominante es la cría (Cría e Invernada de parte de su propia producción).

c- Cría + Invernada: cuando la relación da entre 0,2 y 0,4, se infiere que la actividad predominante es el Ciclo Completo (Cría e Invernada de toda o gran parte de su propia producción).

d- Invernada + Cría: cuando la relación da entre 0,4 y 0,8, se infiere que las actividades predominantes son la invernada y la cría (Cría e Invernada de su propia producción y de compra).

e- Predominantemente Invernada: cuando la relación es superior a 0,8, se infiere que la actividad predominante es la invernada (Cría e Invernada de su propia producción y de compra en mayor magnitud).

f- Invernada Pura: Productores sin Vacas y con Novillos + Novillitos.

2. ANÁLISIS DE LA INFORMACIÓN DE MOVIMIENTOS DE HACIENDA BOVINA 2014.

El presente trabajo se realizó con la información correspondiente a la totalidad de los movimientos de ganado bovino registrados por el SENASA entre el 1° de enero y el 31 de diciembre del año 2014, por categorías, origen y destino, tanto para faena (2.1.) como para invernada (2.2.).

PROVINCIA DE BUENOS AIRES

1.1. ESTRATIFICACIÓN POR PROPIEDAD

Estrato	Productores		Cabezas				
	Cantidad	%	Vacas	Terneros/as	Ter/vaca	Total	%
Hasta 20	4.882	11%	22.412	15.823	71%	52.539	0,3%
de 21 a 100	14.429	32%	383.773	261.849	68%	809.332	4,9%
de 101 a 250	11.467	25%	877.946	609.084	69%	1.870.344	11,3%
de 251 a 500	6.930	15%	1.117.146	802.670	72%	2.454.118	14,8%
de 501 a 750	2.751	6%	737.942	559.229	76%	1.679.480	10,1%
de 751 a 1000	1.556	3%	580.830	440.593	76%	1.344.862	8,1%
de 1001 a 2000	2.158	5%	1.238.828	981.048	79%	2.952.791	17,8%
de 2001 a 4000	905	2%	991.896	848.201	86%	2.474.260	15,0%
Más de 4000	417	1%	1.123.578	971.102	86%	2.912.479	17,6%
Total general	45.495	100%	7.074.351	5.489.599	78%	16.550.205	100%

	2014	2011
Productores:	45.495	46.870
Unidades productivas:	55.440	56.928
Stock total bovinos de carne:	16.550.205	15.350.836
Stock de vacas:	7.074.351	6.407.597
Relación ter./vaca:	77,6%	75%

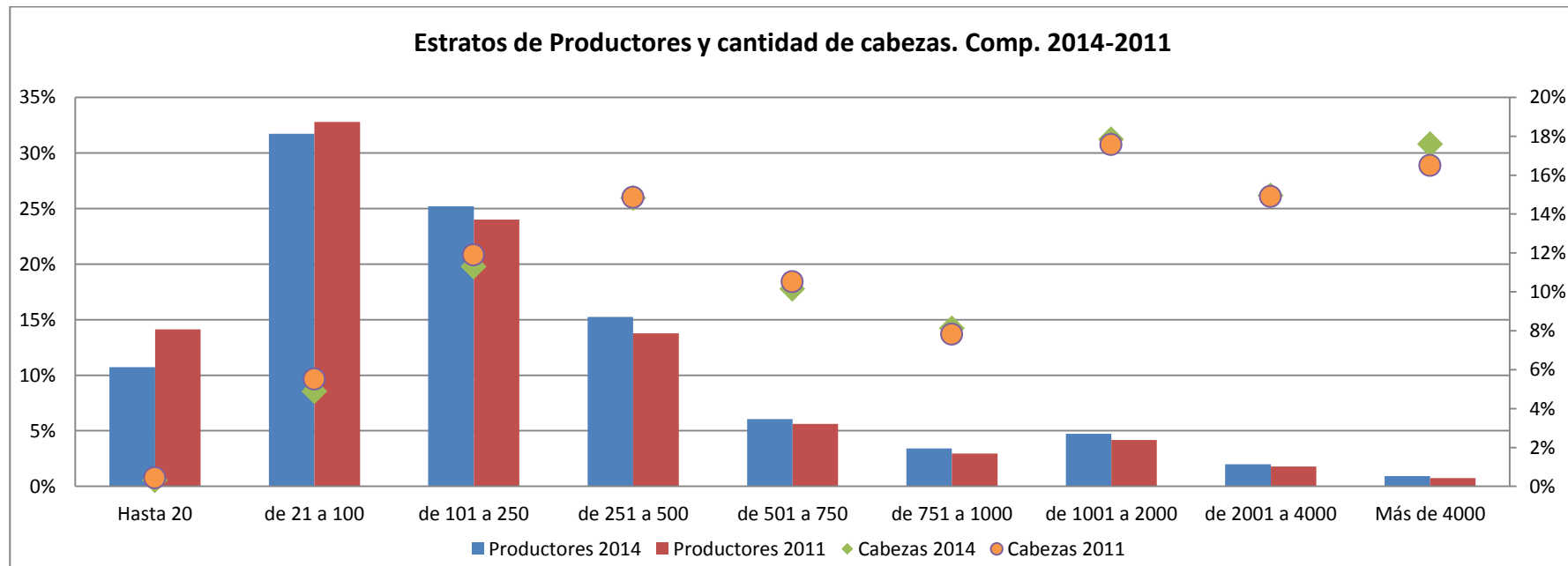

PROVINCIA DE BUENOS AIRES

1.2. CARACTERIZACIÓN POR SISTEMAS DE PRODUCCIÓN

Sistemas de producción	Unidades productivas	%	Stock	%
Cría pura	28.611	52%	6.634.317	40%
Predominantemente cría	10.099	18%	4.329.879	26%
Cría + invernada	5.056	9%	1.755.511	11%
Invernada + cría	4.038	7%	1.405.743	8%
Predominantemente invernada	3.523	6%	1.241.115	7%
Invernada pura	3.134	6%	466.944	3%
feed lot	979	2%	511.943	3%

Distribución de las Cabezas por Sist. de Producción. Comp. 2014-2011

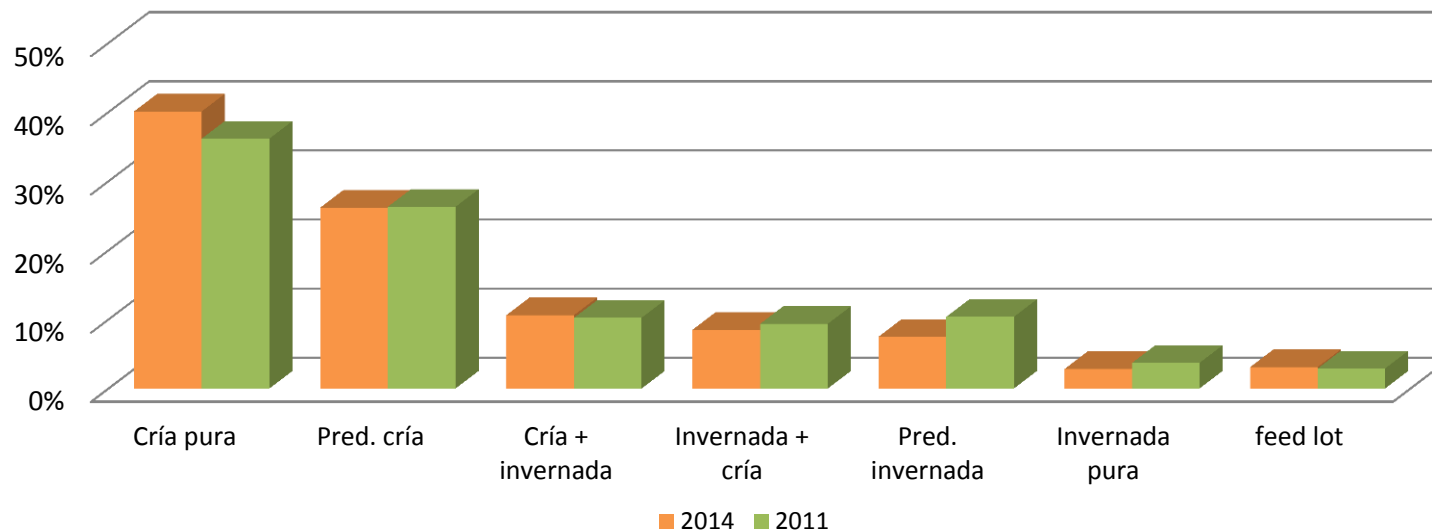

PROVINCIA DE BUENOS AIRES

2.1. MOVIMIENTOS DE HACIENDA BOVINA 2014 A FAENA POR ORIGEN Y DESTINO.

Cabezas totales movilizadas para faena en Bs As	6.417.746	100%
Cabezas faenadas en Bs As con origen en la misma provincia (+ mercado liniers)	4.920.496	77%

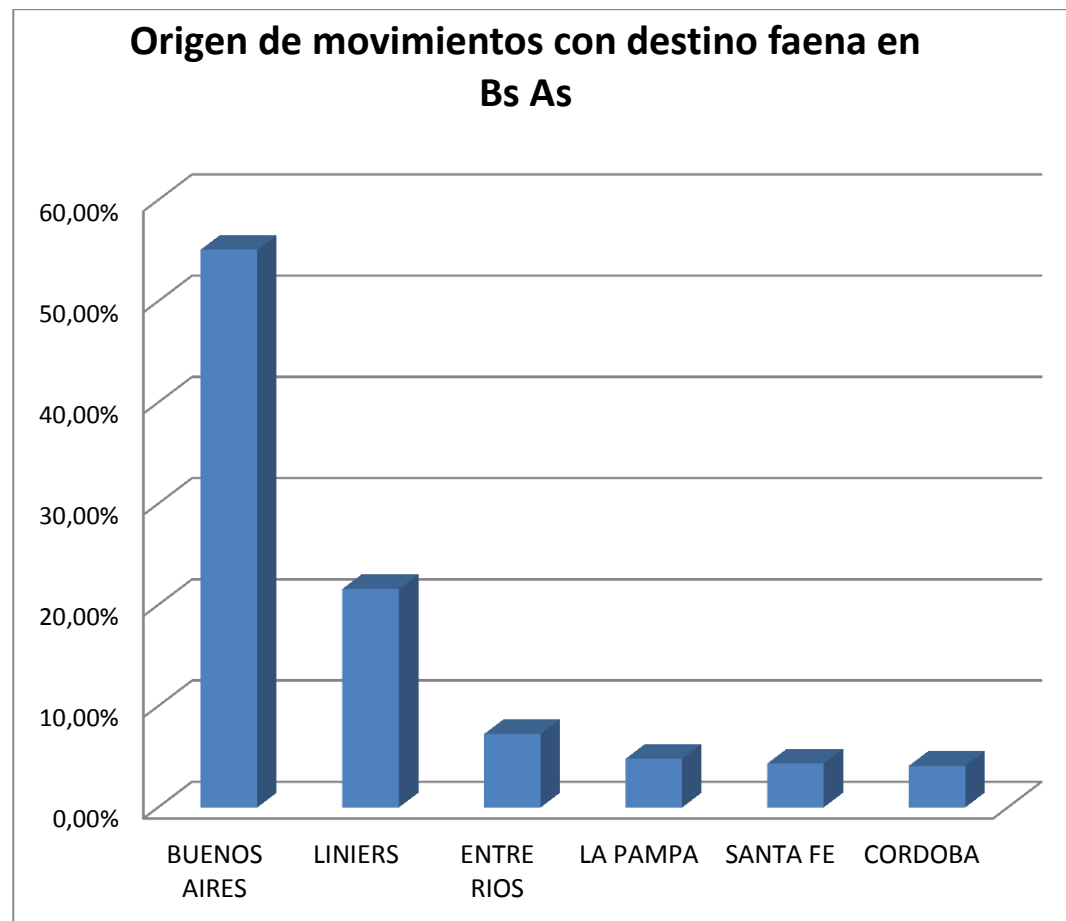

Origen de movimientos con destino faena en Bs As

	Cabezas
BUENOS AIRES	3.535.801
LINIERS	1.384.695
ENTRE RIOS	464.666
LA PAMPA	308.890
SANTA FE	277.272
CORDOBA	262.858
SAN LUIS	59.580
CORRIENTES	58.362
MISIONES	26.018
SANTIAGO DEL ESTERO	13.118
CHACO	9.974
FORMOSA	8.562
CATAMARCA	4.742
SALTA	2.365
RIO NEGRO	678
SANTA CRUZ	88
MENDOZA	77
TOTAL	6.417.746

PROVINCIA DE BUENOS AIRES

Cabe aclarar que en la tabla y gráfico precedente se observa como origen de movimientos al mercado de Liniers debido a que el volumen de hacienda que pasa por el mismo es considerablemente importante, que solo tiene destino posible de faena, y que los movimientos se originan principalmente en la prov. De Bs. As.

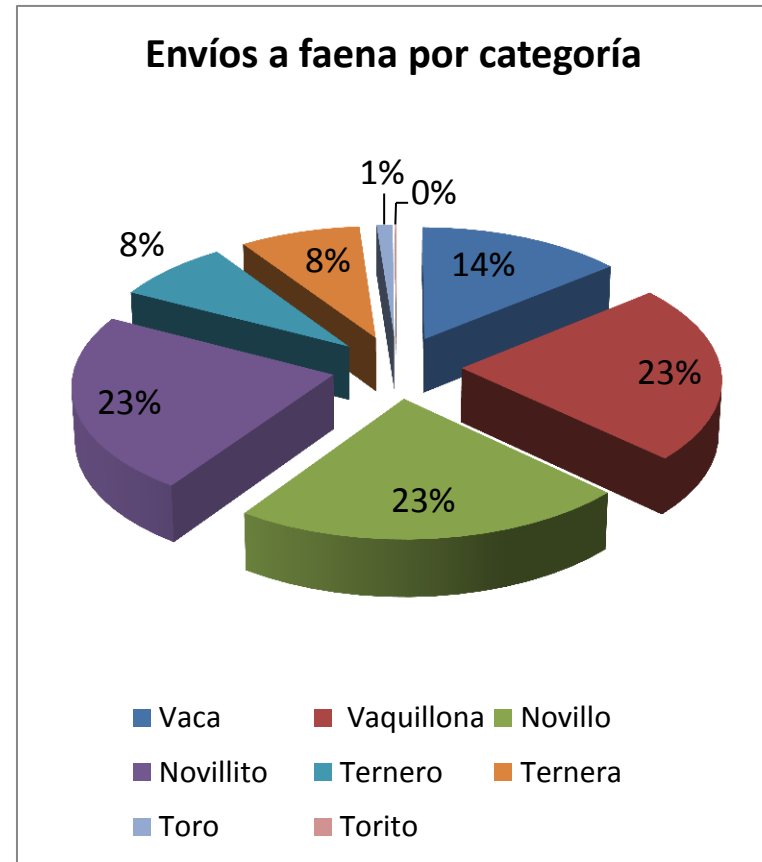
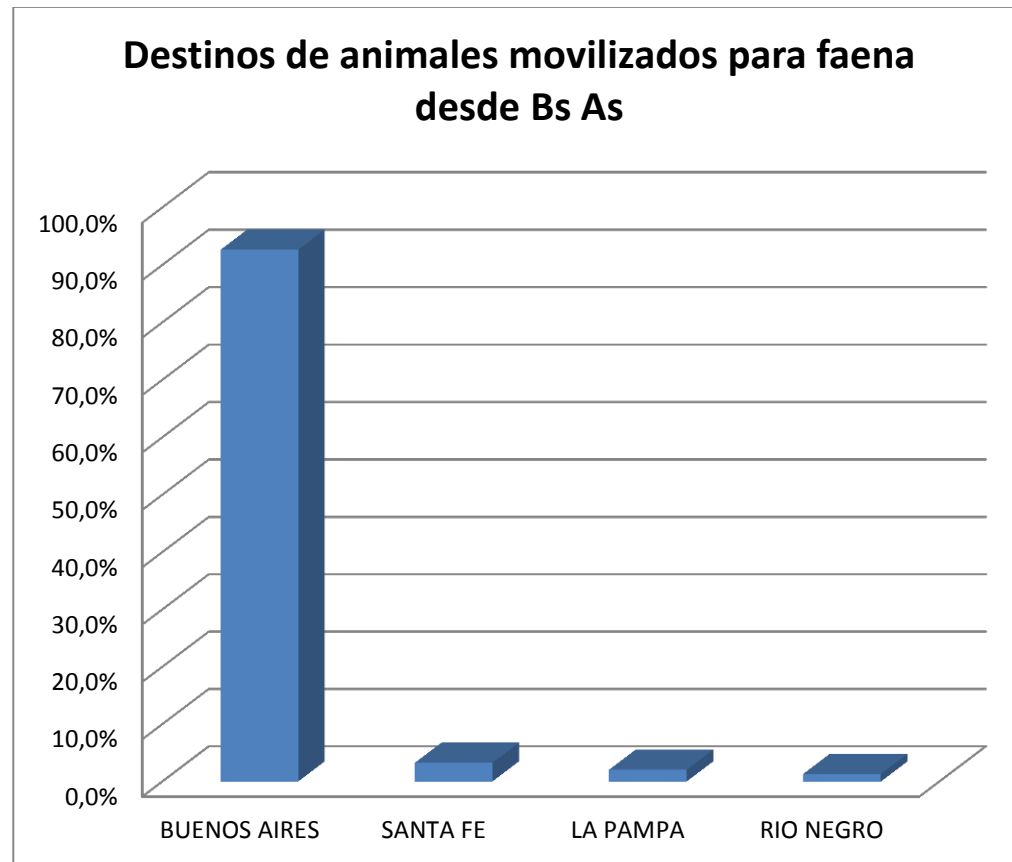

PROVINCIA DE BUENOS AIRES

2.2. MOVIMIENTOS TERNEROS/AS 2014 A INVERNADA POR ORIGEN Y DESTINO.

Destinos de terneros/as movilizados para invernada desde Bs As		
	Terneros	Terneras
BUENOS AIRES	1.572.278	1.225.677
CORDOBA	153.883	80.941
LA PAMPA	130.690	49.280
SANTA FE	90.550	65.397
ENTRE RIOS	24.974	18.121
SAN LUIS	19.676	16.933
RIO NEGRO	2.354	2.917
SGO. DEL ESTERO	797	738

Destinos de terneros/as movilizados para invernada desde Bs As

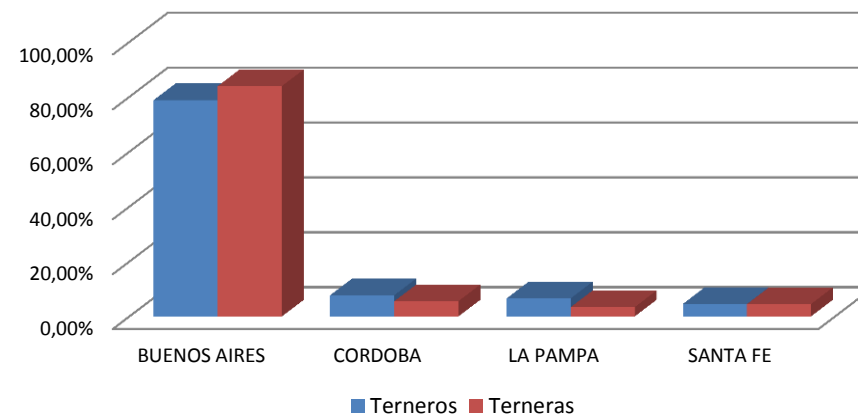

Origen de movimientos de terneros/as con destino invernada en Bs As		
	Terneros	Terneras
BUENOS AIRES	1.572.278	1.225.677
LA PAMPA	52.066	46.202
CORRIENTES	33.557	22.780
ENTRE RIOS	30.769	26.238
SANTA FE	13.993	10.927
SAN LUIS	12.529	8.037
CORDOBA	12.242	7.035
RIO NEGRO	11.713	8.354

Origen de terneros/as con destino invernada en Bs As

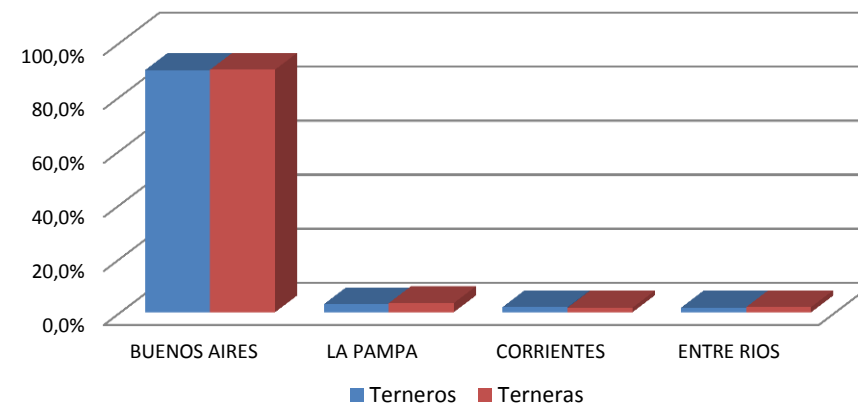

PROVINCIA DE CATAMARCA

1.1. ESTRATIFICACIÓN POR PROPIEDAD

Estrato	Productores		Bovinos				
	Cantidad	%	Vacas	Terneros/as	Ter/vaca	Total	%
Hasta 20	2.754	55,3%	13.697	6.247	46%	28.467	12,05%
de 21 a 100	1.852	37,2%	35.850	17.449	49%	78.981	33,42%
de 101 a 250	250	5,0%	17.115	7.861	46%	37.649	15,93%
de 251 a 500	72	1,4%	11.385	5.258	46%	24.998	10,58%
de 501 a 750	16	0,3%	4.289	2.490	58%	10.186	4,31%
de 751 a 1000	11	0,2%	3.866	3.195	83%	9.791	4,14%
de 1001 a 2000	17	0,3%	12.982	6.640	51%	24.849	10,52%
de 2001 a 4000	4	0,1%	5.755	2.242	39%	11.361	4,81%
Más de 4000	2	0,0%	4.346	3.735	86%	10.026	4,24%
Total general	4.978	100%	109.285	55.117	50%	236.308	100%

	2014	2011
Productores:	4.978	4.721
Unidades productivas:	5.128	4.755
Stock total bovinos de carne:	236.308	230.712
Stock de vacas:	109.285	101.595
Relación ter/vaca:	50,4%	48%

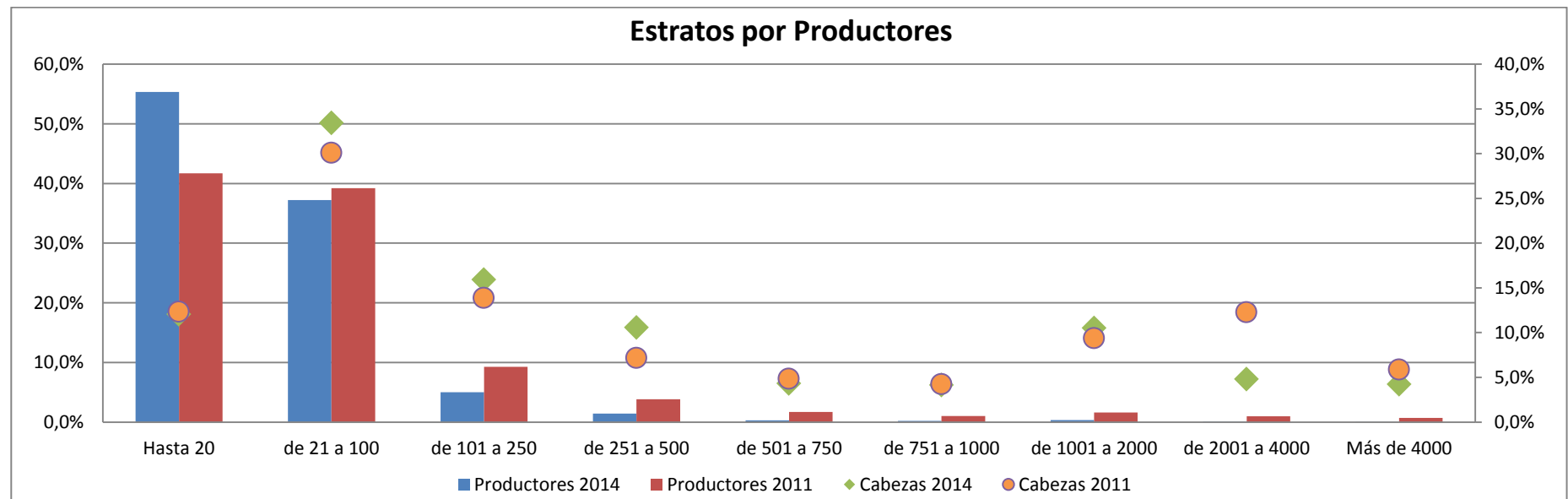

PROVINCIA DE CATAMARCA

1.2. CARACTERIZACIÓN POR SISTEMAS DE PRODUCCIÓN

Sistemas de producción	Unidades productivas	%	Stock	%
Cría pura	2.292	45%	73.301	31%
Predominantemente cría	781	15%	61.643	26%
Cría + invernada	755	15%	34.942	15%
Invernada + cría	728	14%	29.721	13%
Predominantemente invernada	477	9%	26.413	11%
Invernada pura	75	1%	4.624	2%
feed lot	20	0,4%	2.747	1%

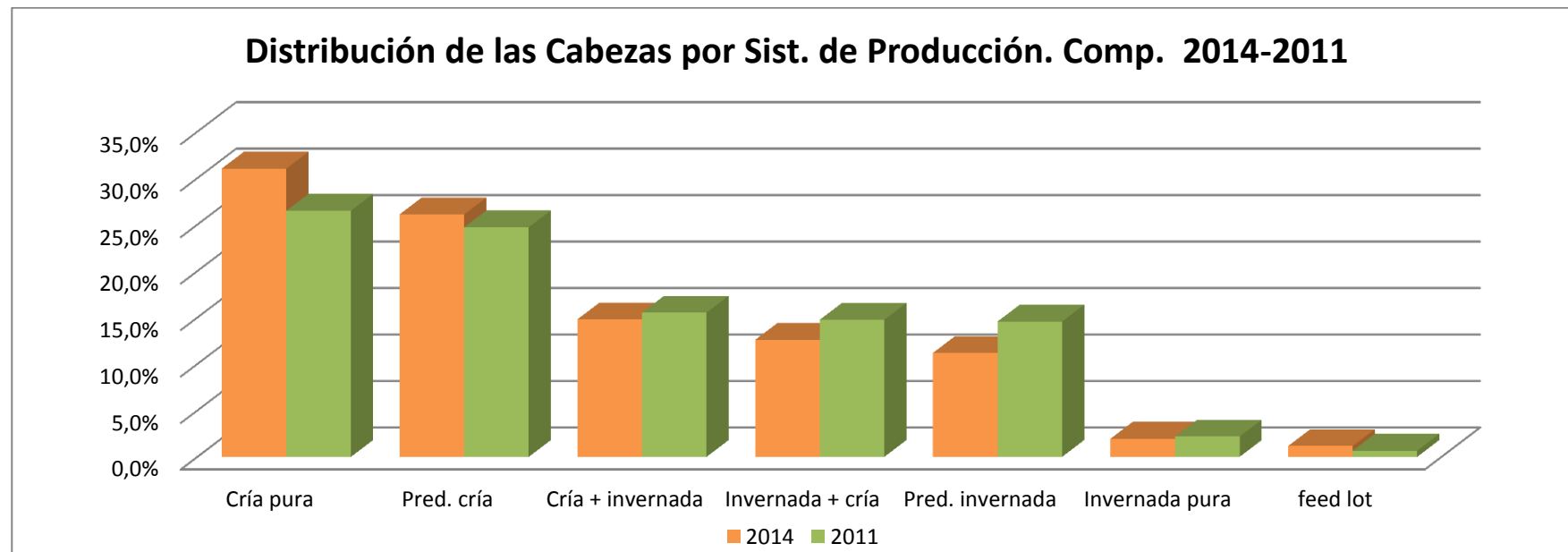

PROVINCIA DE CATAMARCA

2.1. MOVIMIENTOS DE HACIENDA BOVINA 2014 A FAENA POR ORIGEN Y DESTINO.

Cabezas totales movilizadas para faena en Catamarca	82.457	100%
Cabezas faenadas en Catamarca con origen en la misma provincia	15.647	19%

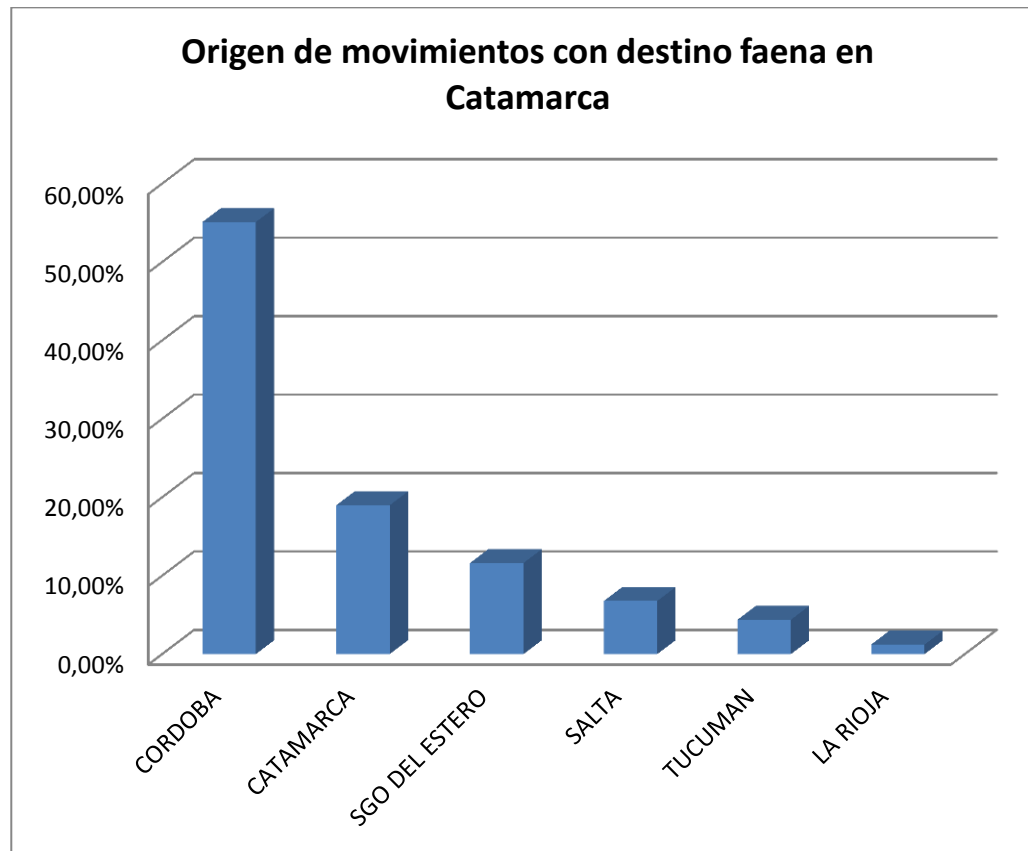

Origen de movimientos con destino faena en Catamarca

	Cabezas
CORDOBA	45.423
CATAMARCA	15.647
SGO DEL ESTERO	9.580
SALTA	5.585
TUCUMAN	3.610
LA RIOJA	1.004
SANTA FE	521
CHACO	517
SAN LUIS	280
FORMOSA	270
LA PAMPA	20
TOTAL	82.457

PROVINCIA DE CATAMARCA

Destinos de animales movilizados para faena desde Catamarca

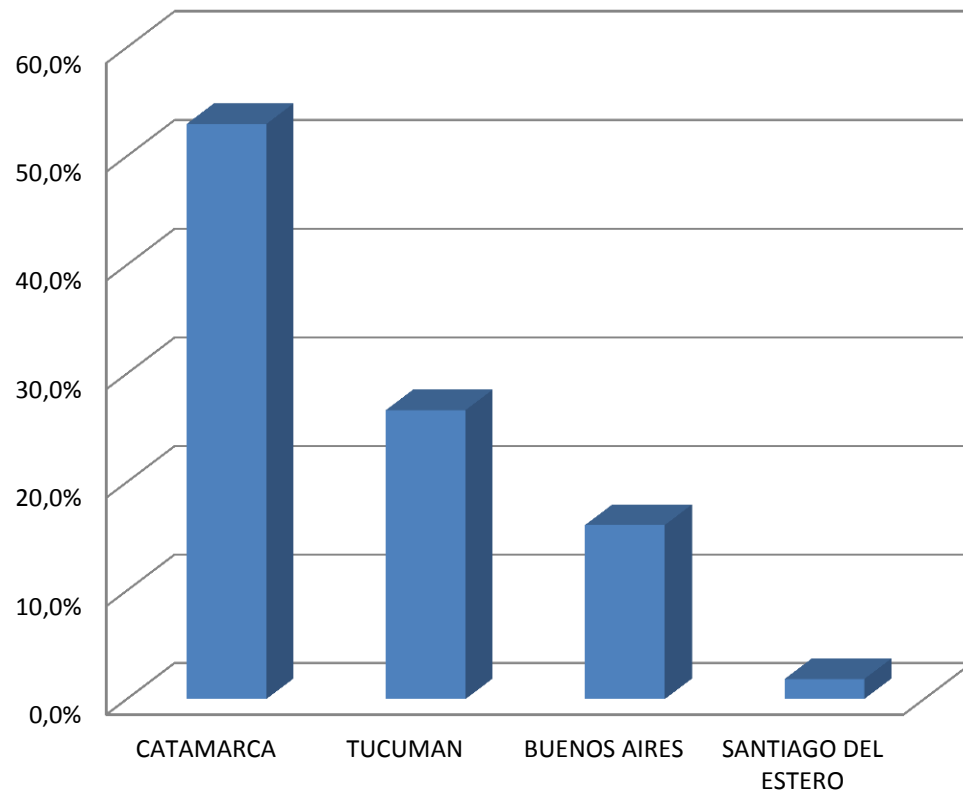

Envíos a faena por categoría

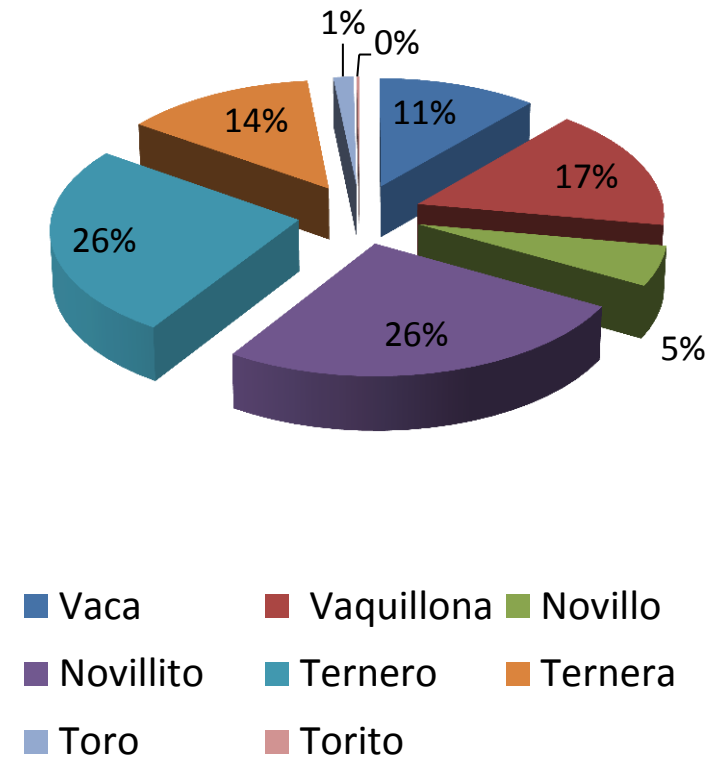

PROVINCIA DE CATAMARCA

2.2. MOVIMIENTOS TERNEROS/AS 2014 A INVERNADA POR ORIGEN Y DESTINO.

Destinos de terneros/as movilizados para invernada desde Catamarca		
	terneros	terneras
CATAMARCA	5.231	2.262
CORDOBA	3.174	1.507
SGO DEL ESTERO	2.363	1.729
TUCUMAN	2.195	1.275
BUENOS AIRES	176	74
ENTRE RIOS	23	-
LA PAMPA	16	3

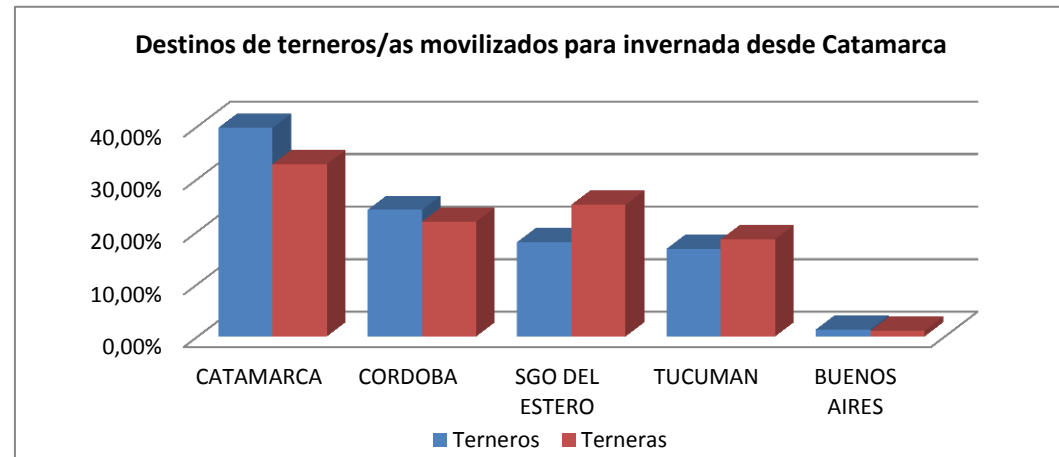

Origen de movimientos de terneros/as con destino invernada en Catamarca		
	terneros	terneras
CATAMARCA	5.231	2.262
SGO DEL ESTERO	2.044	1.148
CHACO	1.431	1.039
SALTA	807	329
CORDOBA	637	503
FORMOSA	547	302
CORRIENTES	530	238
SANTA FE	401	124

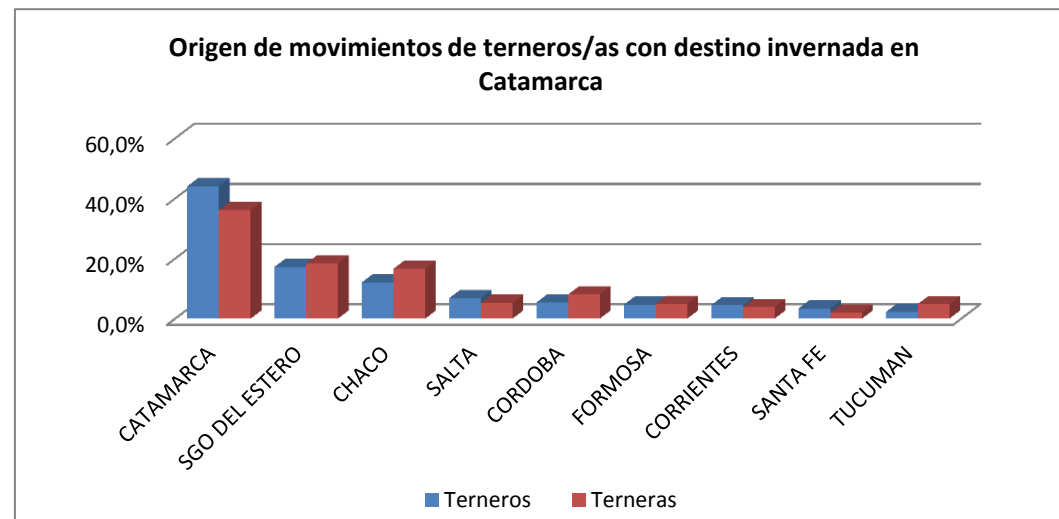

PROVINCIA DE CHACO

1.1. ESTRATIFICACIÓN POR PROPIEDAD

Estrato	Productores		Bovinos				
	Cantidad	%	Vacas	Terneros/as	Ter/vaca	Total	%
Hasta 20	10.638	40%	50.394	26.897	53%	108.716	4,16%
de 21 a 100	11.518	43%	254.255	135.269	53%	537.926	20,61%
de 101 a 250	2.581	10%	194.672	102.258	53%	401.528	15,38%
de 251 a 500	985	4%	159.151	88.037	55%	341.175	13,07%
de 501 a 750	306	1%	86.790	45.244	52%	184.888	7,08%
de 751 a 1000	155	1%	63.839	34.115	53%	133.693	5,12%
de 1001 a 2000	215	1%	129.736	73.121	56%	302.102	11,57%
de 2001 a 4000	86	0%	99.956	54.390	54%	241.271	9,24%
Más de 4000	44	0%	131.686	77.172	59%	358.978	13,75%
Total general	26.528	100%	1.170.479	636.503	54%	2.610.277	100%

	2014	2011
Productores:	26.528	26.968
Unidades productivas:	28.634	27.906
Stock total bovinos de carne:	2.610.277	2.333.068
Stock de vacas:	1.170.479	1.025.172
Relación ter/vaca:	54,4%	46%

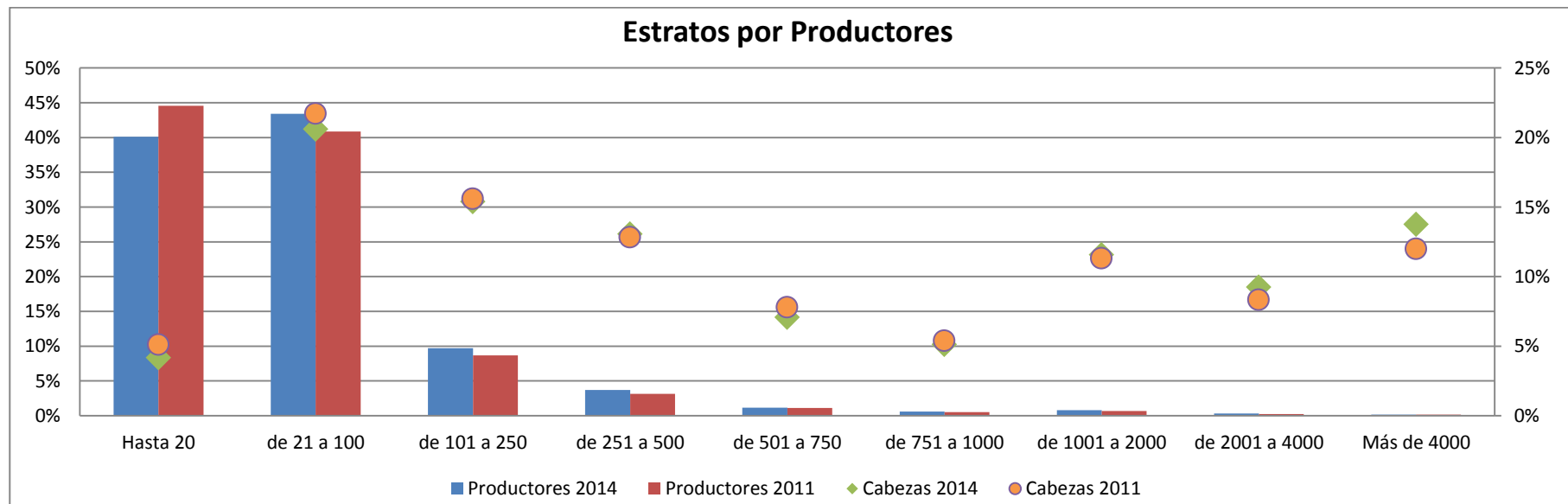

PROVINCIA DE CHACO

1.2. CARACTERIZACIÓN POR SISTEMAS DE PRODUCCIÓN

Sistemas de producción	Unidades productivas	%	Stock	%
Cría pura	12.965	45%	681.429	26%
Predominantemente cría	5.336	19%	820.602	31%
Cría + invernada	3.913	14%	364.679	14%
Invernada + cría	3.364	12%	332.023	13%
Predominantemente invernada	1.953	7%	291.789	11%
Invernada pura	1.077	4%	81.945	3%
feed lot	26	0%	6.178	0%

Distribución de las Cabezas por Sist. de Producción. Comp. 2014-2011

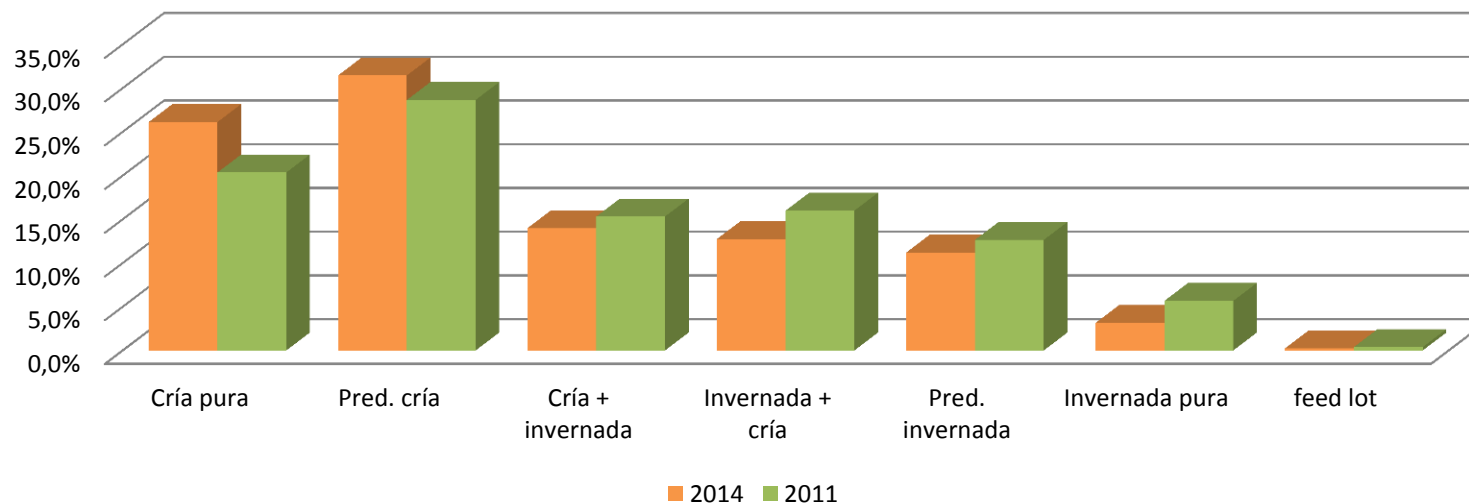

PROVINCIA DE CHACO

2.1. MOVIMIENTOS DE HACIENDA BOVINA 2014 A FAENA POR ORIGEN Y DESTINO.

Cabezas totales movilizadas para faena en Chaco	281.261	100%
Cabezas faenadas en Chaco con origen en la misma provincia	239.933	85%

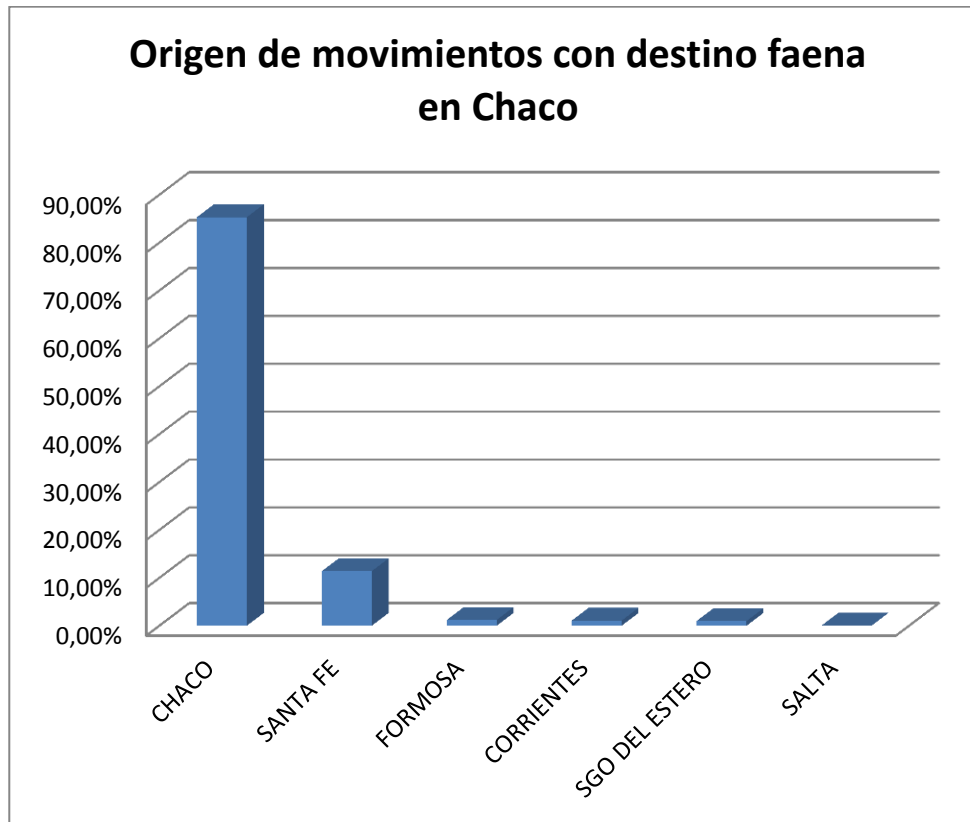

Origen de movimientos con destino faena en Chaco

	Cabezas
CHACO	239.933
SANTA FE	32.040
FORMOSA	3.383
CORRIENTES	2.998
SGO DEL ESTERO	2.776
SALTA	131
TOTAL	281.261

PROVINCIA DE CHACO

Destinos de animales movilizados para faena desde Chaco

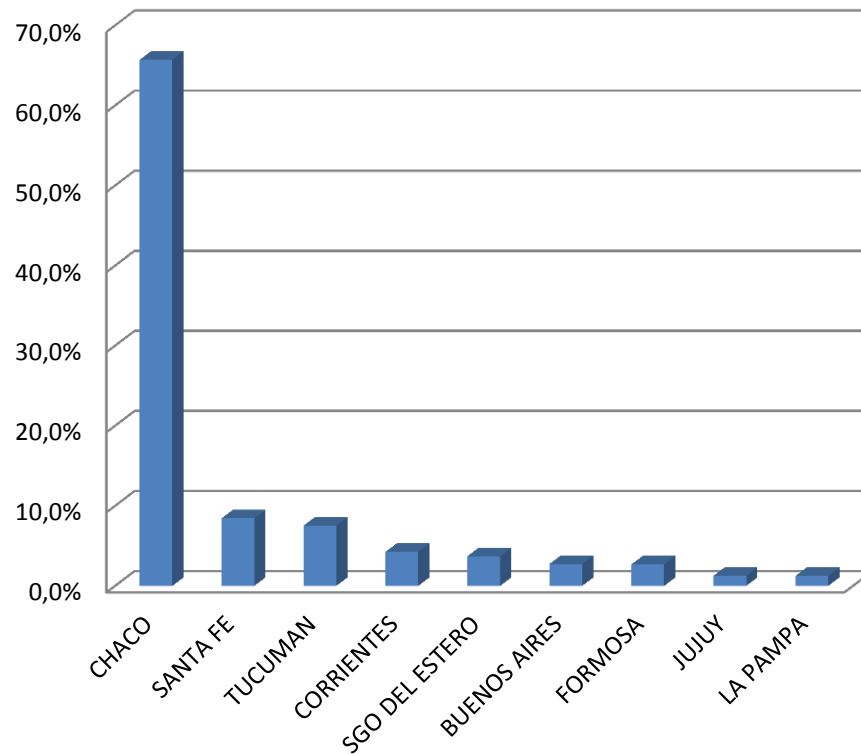

Envíos a faena por categoría

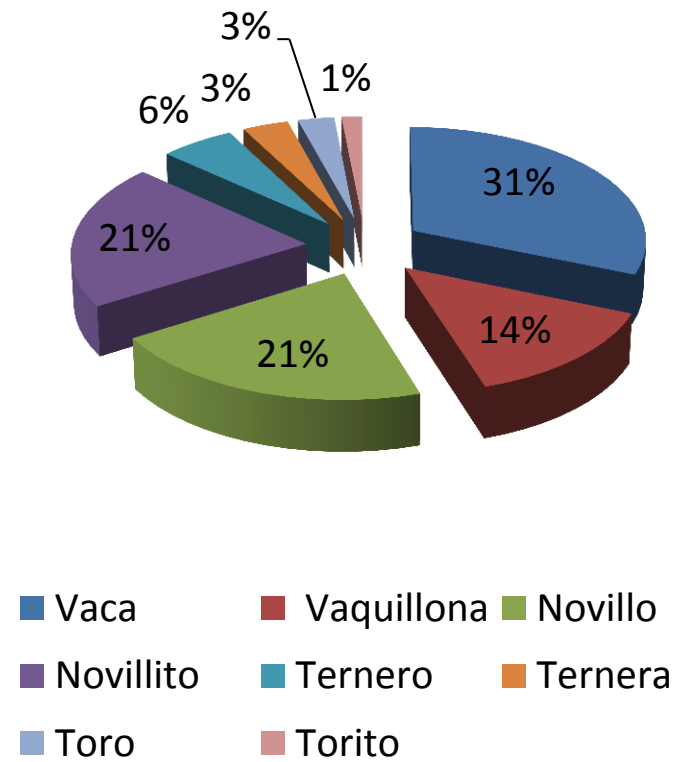

PROVINCIA DE CHACO

2.2. MOVIMIENTOS TERNEROS/AS 2014 A INVERNADA POR ORIGEN Y DESTINO.

Destinos de terneros/as movilizados para invernada desde Chaco		
	Terneros	Terneras
CHACO	116.146	71.605
SGO DEL ESTERO	33.097	17.526
SANTA FE	22.959	15.179
SALTA	21.336	15.294
CORDOBA	16.419	10.741
FORMOSA	6.864	3.302
TUCUMAN	4.560	2.810
BUENOS AIRES	4.015	3.500
LA RIOJA	3.839	2.089
SAN LUIS	2.729	242

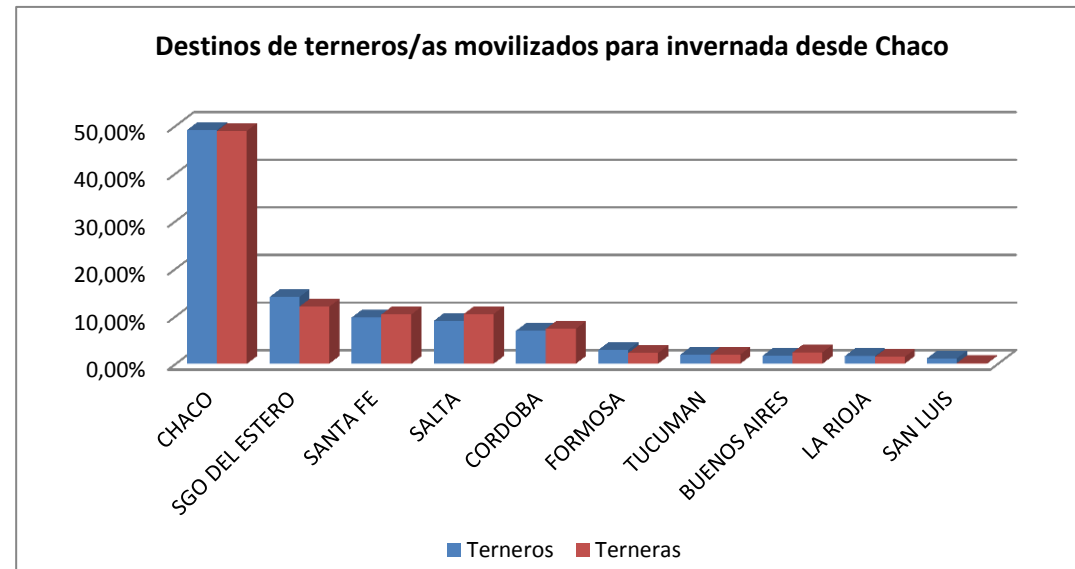

Origen de movimientos de terneros/as con destino invernada en Chaco		
	Terneros	Terneras
CHACO	116.146	71.605
FORMOSA	23.565	11.758
CORRIENTES	8.436	7.225
SANTA FE	4.613	4.133
SGO DEL ESTERO	1.410	1.059
SALTA	207	801
CORDOBA	198	331

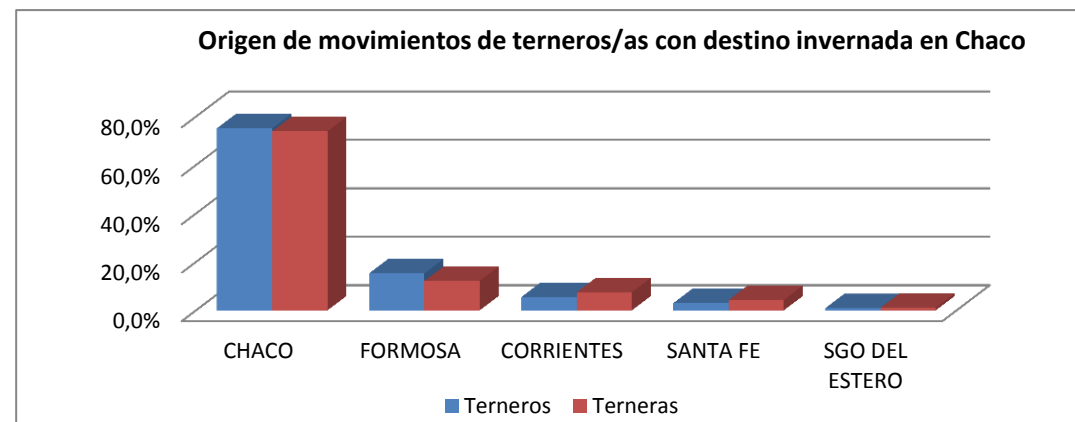

PROVINCIA DE CHUBUT

1.1. ESTRATIFICACIÓN POR PROPIEDAD

Estrato	Productores		Bovinos				%		2014	2011
	Cantidad	%	Vacas	Terneros/as	Ter/vaca	Total				
Hasta 20	839	37%	4.348	2.000	46%	8.398	3,60%			
de 21 a 100	901	40%	22.060	11.836	54%	44.613	19,13%			
de 101 a 250	335	15%	23.468	15.866	68%	51.567	22,11%			
de 251 a 500	124	5%	18.448	15.142	82%	43.456	18,63%			
de 501 a 750	33	1%	8.147	7.230	89%	19.978	8,56%			
de 751 a 1000	14	1%	3.722	5.706	153%	12.231	5,24%	Productores:	2.272	2.271
de 1001 a 2000	17	1%	6.577	8.771	133%	22.128	9,49%	Unidades productivas:	2.452	2.427
de 2001 a 4000	7	0%	5.334	8.043	151%	17.066	7,32%	Stock total bovinos de carne:	233.262	241.107
Más de 4000	2	0%	5.127	4.801	94%	13.825	5,93%	Stock de vacas:	97.231	102.419
Total general	2.272	100%	97.231	79.395	82%	233.262	100%	Relación ter/vaca:	81,7%	65%

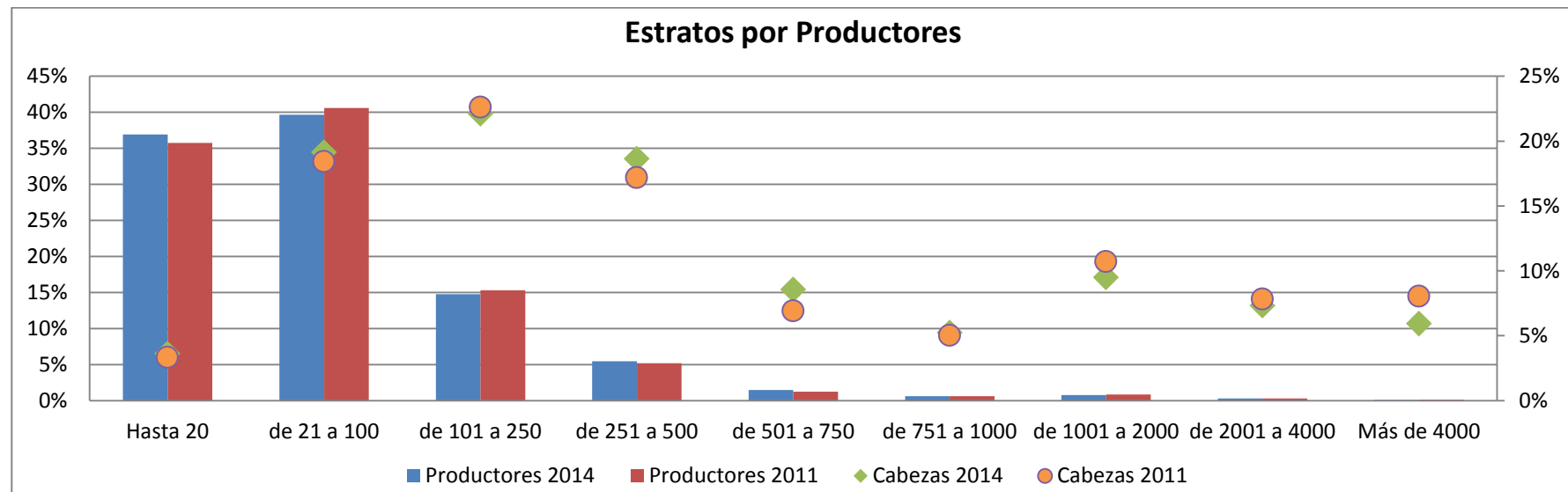

PROVINCIA DE CHUBUT

1.2. CARACTERIZACIÓN POR SISTEMAS DE PRODUCCIÓN

Sistemas de producción	Unidades productivas	%	Stock	%
Cría pura	1.239	51%	78.754	34%
Predominantemente cría	464	19%	66.728	29%
Cría + internada	241	10%	18.761	8%
Internada + cría	164	7%	13.478	6%
Predominantemente internada	187	8%	26.411	11%
Internada pura	134	5%	12.115	5%
feed lot	23	1%	12.155	5%

Distribución de las Cabezas por Sist. de Producción. Comp. 2014-2011

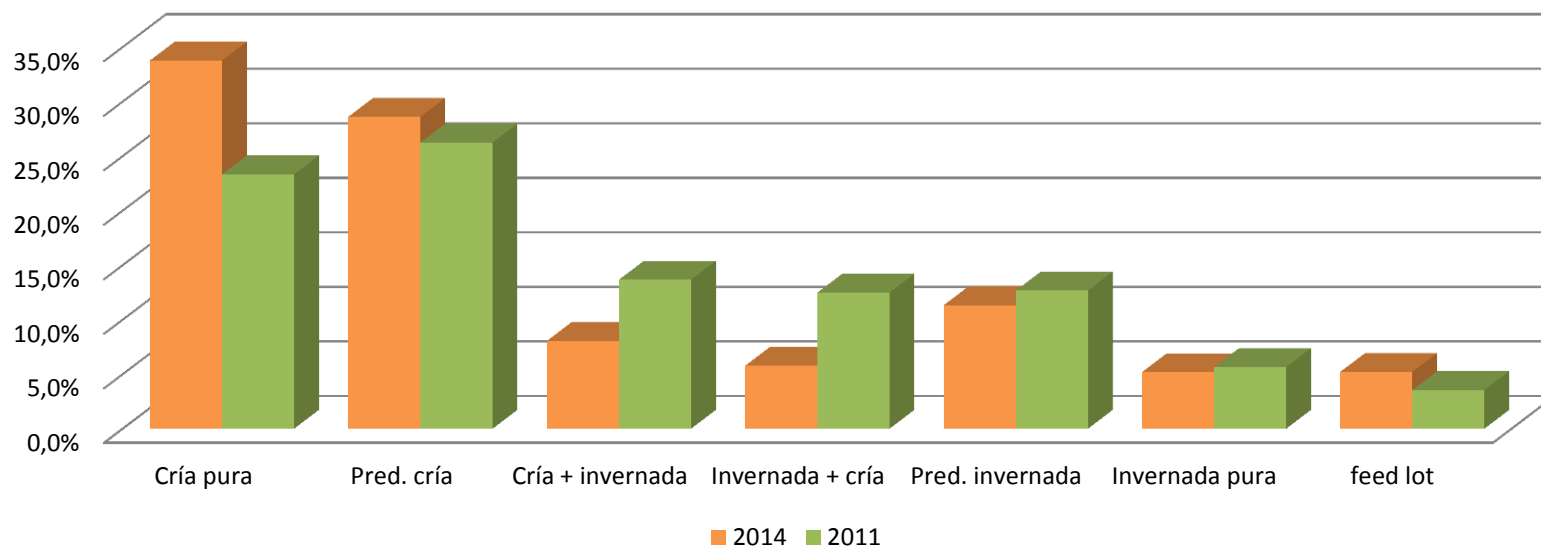

PROVINCIA DE CHUBUT

2.1. MOVIMIENTOS DE HACIENDA BOVINA 2014 A FAENA POR ORIGEN Y DESTINO.

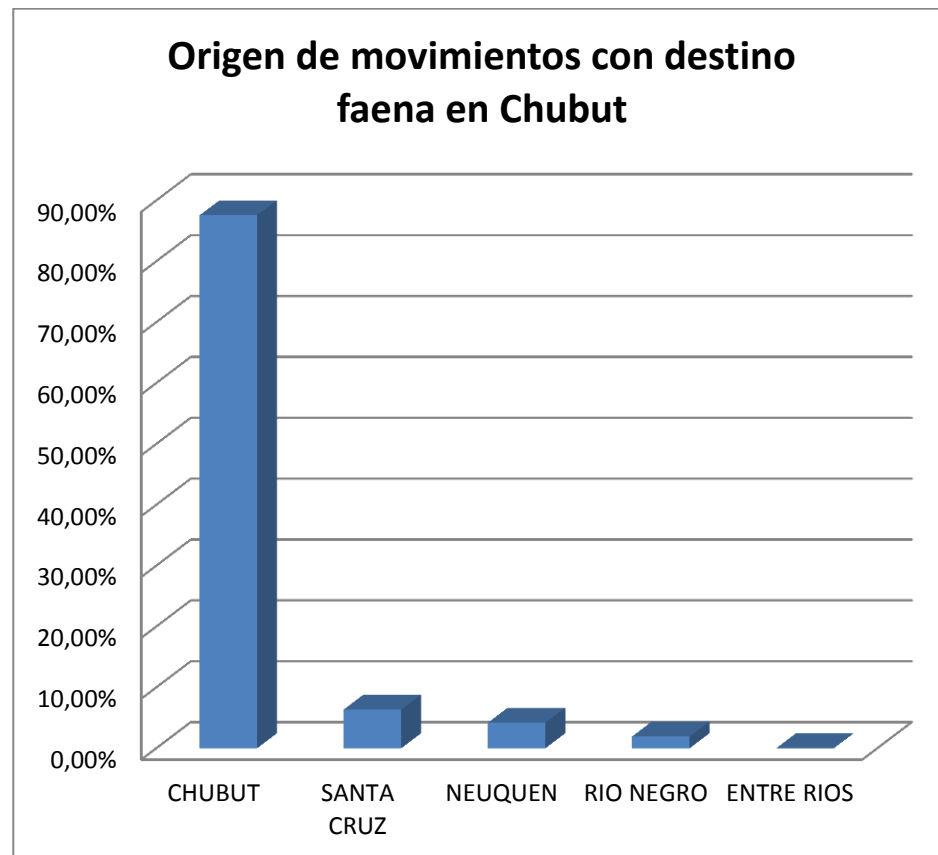

Origen de movimientos con destino faena en Chubut	
	Cabezas
CHUBUT	57.885
SANTA CRUZ	4.198
NEUQUEN	2.764
RIO NEGRO	1.272
ENTRE RIOS	3
TOTAL	66.122

PROVINCIA DE CHUBUT

Destinos de animales movilizados para faena desde Chubut

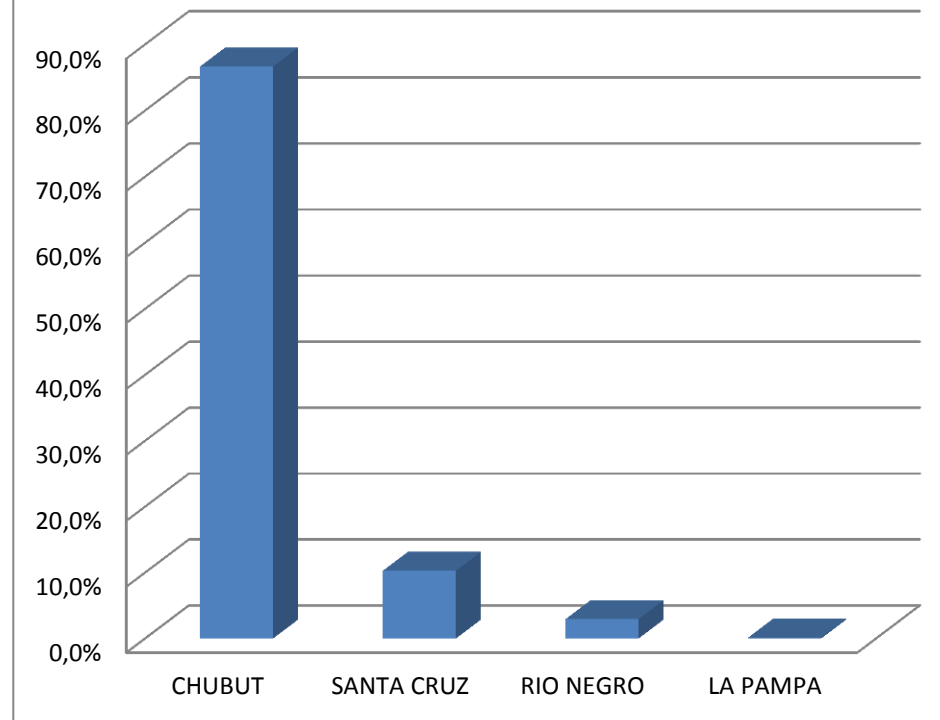

Envíos a faena por categoría

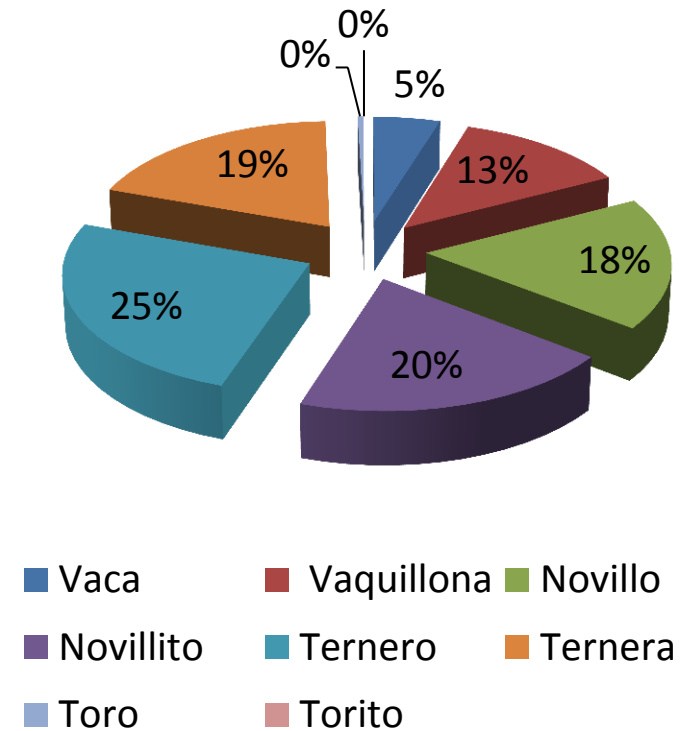

PROVINCIA DE CHUBUT

2.2. MOVIMIENTOS TERNEROS/AS 2014 A INVERNADA POR ORIGEN Y DESTINO.

Destinos de terneros/as movilizados para invernada desde Chubut		
	Terneros	Terneras
CHUBUT	25.192	17.726
SANTA CRUZ	1.174	742
LA PAMPA	120	-
RIO NEGRO	95	309
BUENOS AIRES	6	-
NEUQUEN	-	33
SAN LUIS	-	-
TOTAL	26.587	18.810

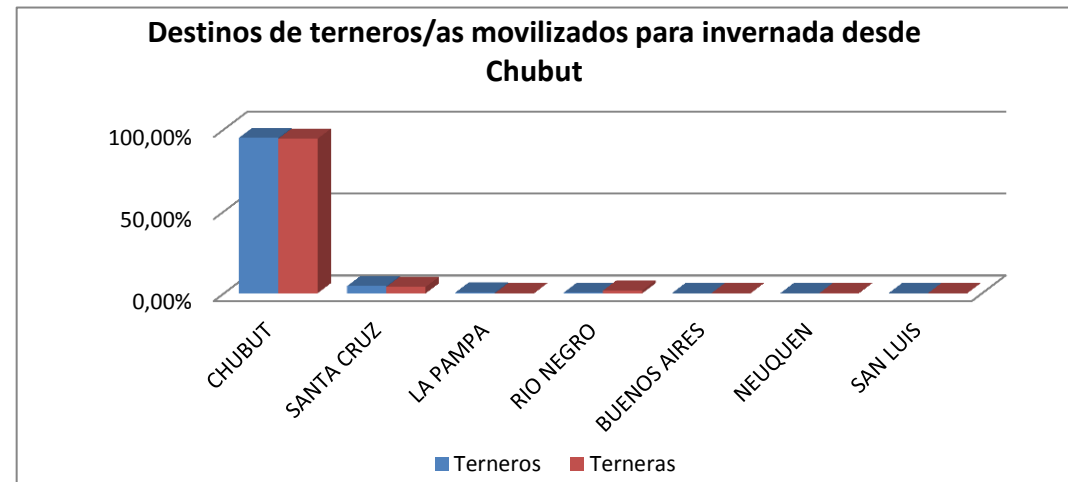

Origen de movimientos de terneros/as con destino invernada en Chubut		
	Terneros	Terneras
CHUBUT	25.192	17.726
SANTA CRUZ	5.372	3.161
NEUQUEN	3.310	1.423
RIO NEGRO	3.272	2.193
TIERRA DEL FUEGO	2.769	750
TOTAL	39.915	25.253

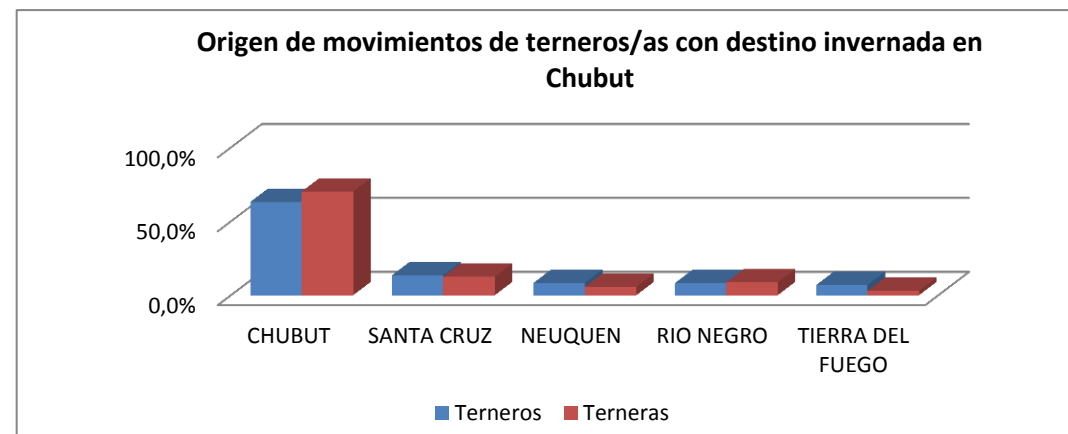

PROVINCIA DE CÓRDOBA

1.1. ESTRATIFICACIÓN POR PROPIEDAD

Estrato	Productores		Bovinos				%
	Cantidad	%	Vacas	Terneros/as	Ter/vaca	Total	
Hasta 20	4.705	25%	22.924	12.090	53%	47.886	1,45%
de 21 a 100	7.280	39%	168.022	96.999	58%	364.204	11,03%
de 101 a 250	3.386	18%	231.336	143.295	62%	541.825	16,40%
de 251 a 500	1.692	9%	225.322	155.925	69%	590.218	17,87%
de 501 a 750	563	3%	122.593	89.644	73%	342.017	10,35%
de 751 a 1000	283	2%	85.852	65.898	77%	245.555	7,43%
de 1001 a 2000	384	2%	177.569	136.000	77%	529.917	16,04%
de 2001 a 4000	135	1%	107.004	113.171	106%	367.930	11,14%
Más de 4000	44	0%	76.015	81.669	107%	273.851	8,29%
Total general	18.472	100%	1.216.637	894.691	74%	3.303.403	100%

	2014	2011
Productores:	18.472	20.124
Unidades productivas:	19.796	21.533
Stock total bovinos de carne:	3.303.403	3.219.603
Stock de vacas:	1.216.637	1.182.289
Relación ter/vaca:	73,5%	62%

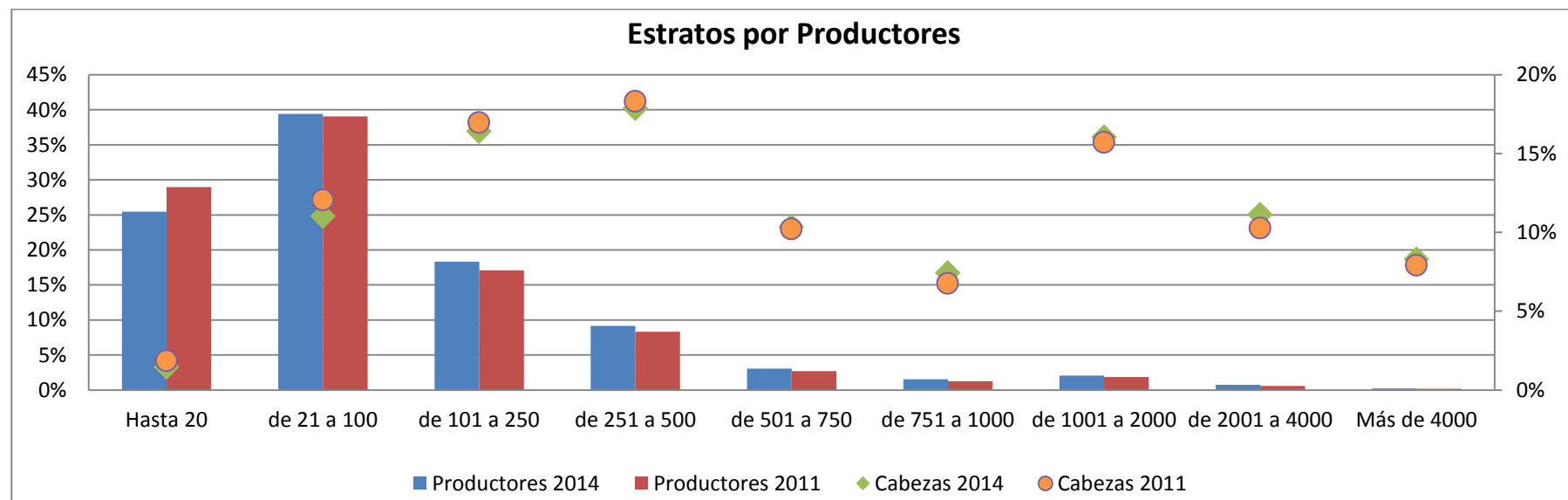

PROVINCIA DE CÓRDOBA

1.2. CARACTERIZACIÓN POR SISTEMAS DE PRODUCCIÓN

Sistemas de producción	Unidades productivas	%	Stock	%
Cría pura	10.208	52%	1.009.266	31%
Predominantemente cría	2.791	14%	611.092	18%
Cría + invernada	1.471	7%	289.050	9%
Invernada + cría	1.181	6%	274.346	8%
Predominantemente invernada	1.583	8%	459.277	14%
Invernada pura	1.906	10%	304.258	9%
feed lot	656	3%	280.185	8%

Distribución de las Cabezas por Sist. de Producción. Comp. 2014-2011

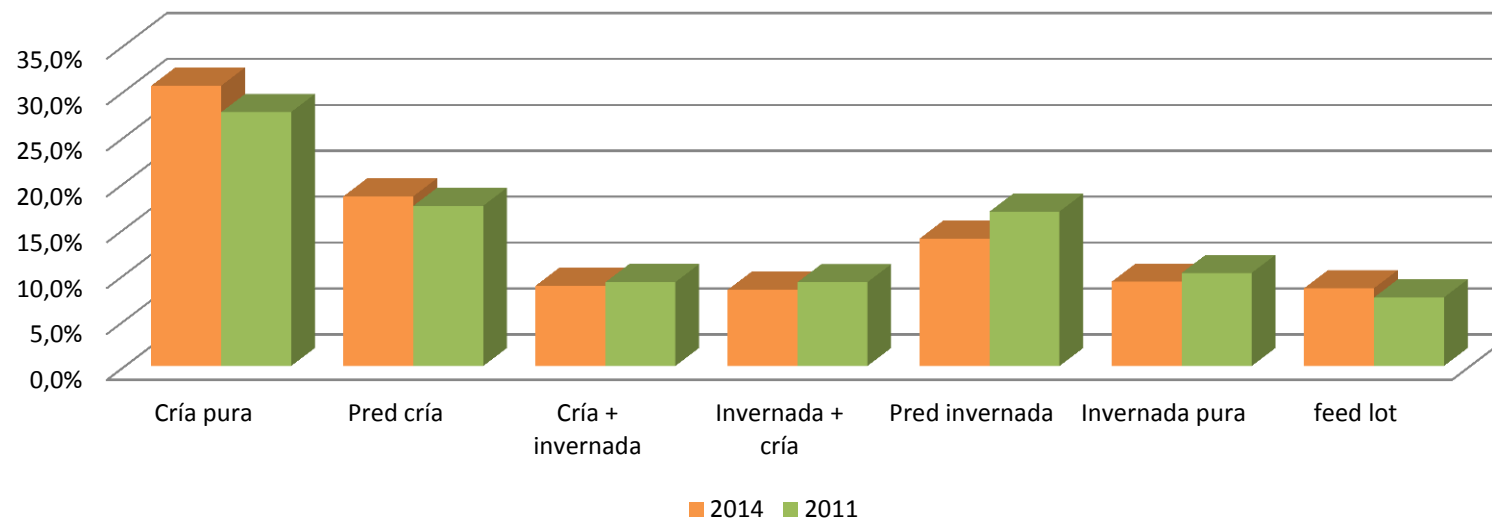

PROVINCIA DE CÓRDOBA

2.1. MOVIMIENTOS DE HACIENDA BOVINA 2014 A FAENA POR ORIGEN Y DESTINO.

Cabezas totales movilizadas para faena en Córdoba	1.121.815	100%
Cabezas faenadas en Córdoba con origen en la misma provincia	979.035	87%

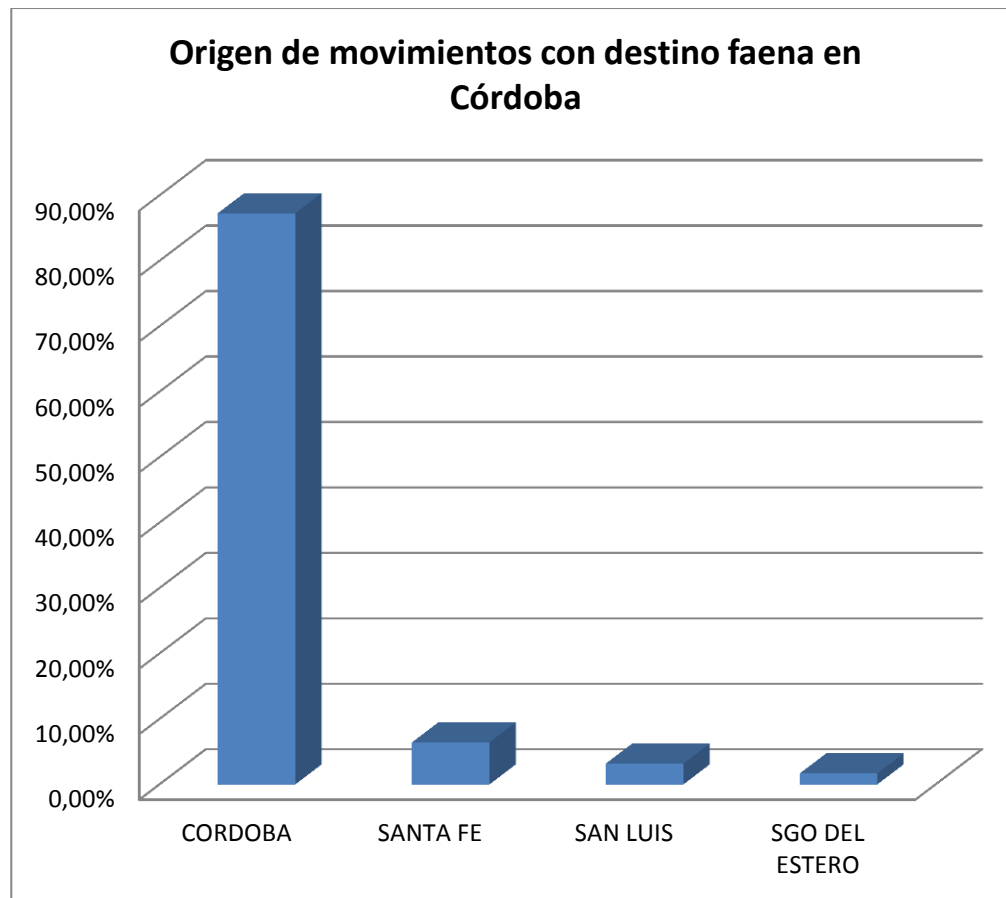

Origen de movimientos con destino faena en Córdoba

	Cabezas
CORDOBA	979.035
SANTA FE	71.900
SAN LUIS	35.810
SGO DEL ESTERO	18.772
LA PAMPA	5.417
BUENOS AIRES	4.636
ENTRE RIOS	2.196
FORMOSA	1.576
CHACO	1.176
CORRIENTES	427
SAN JUAN	244
SALTA	185
CATAMARCA	171
LINIERS	140
MENDOZA	130
TOTAL	1.121.815

PROVINCIA DE CÓRDOBA

Destinos de animales movilizados para faena desde Córdoba

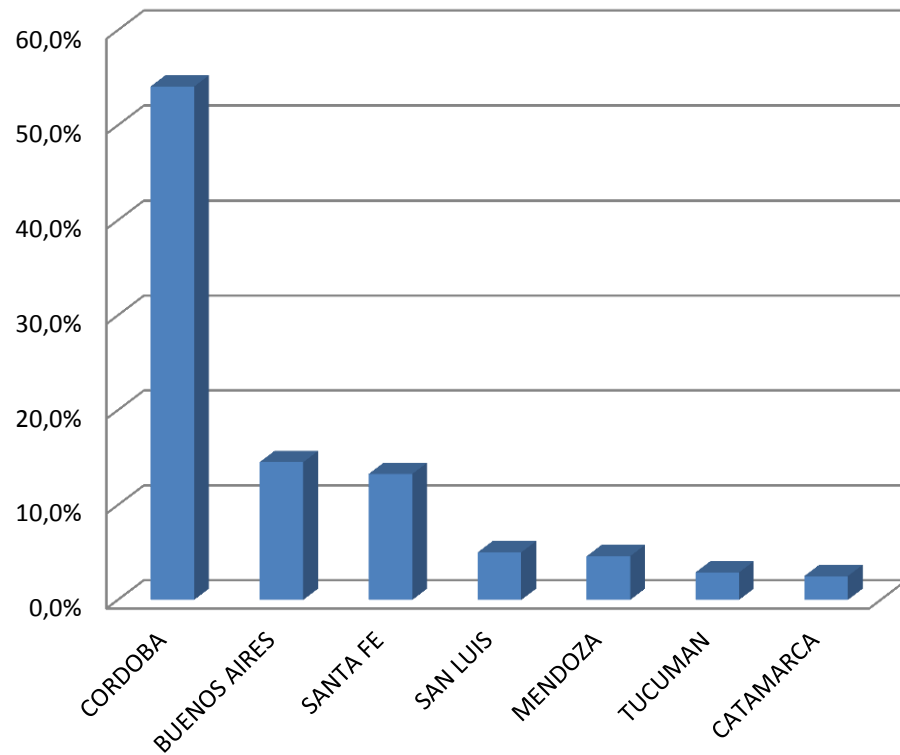

Envíos a faena por categoría

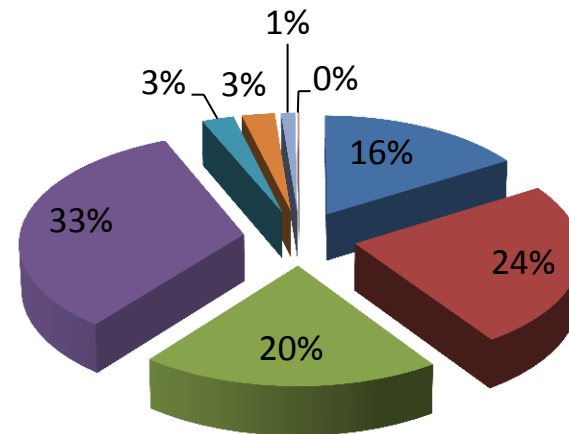

- Vaca
- Vaquillona
- Novillo
- Novillito
- Ternero
- Ternera
- Toro
- Torito

PROVINCIA DE CÓRDOBA

2.2. MOVIMIENTOS TERNEROS/AS 2014 A INVERNADA POR ORIGEN Y DESTINO.

Destinos de terneros/as movilizados para invernada desde Córdoba		
	Terneros	Terneras
CORDOBA	372.484	229.117
SANTA FE	15.182	11.966
BUENOS AIRES	12.242	7.035
SAN LUIS	11.291	12.000
LA PAMPA	6.458	3.052
SGO DEL ESTERO	3.788	2.352
MENDOZA	925	1.336
CATAMARCA	637	503

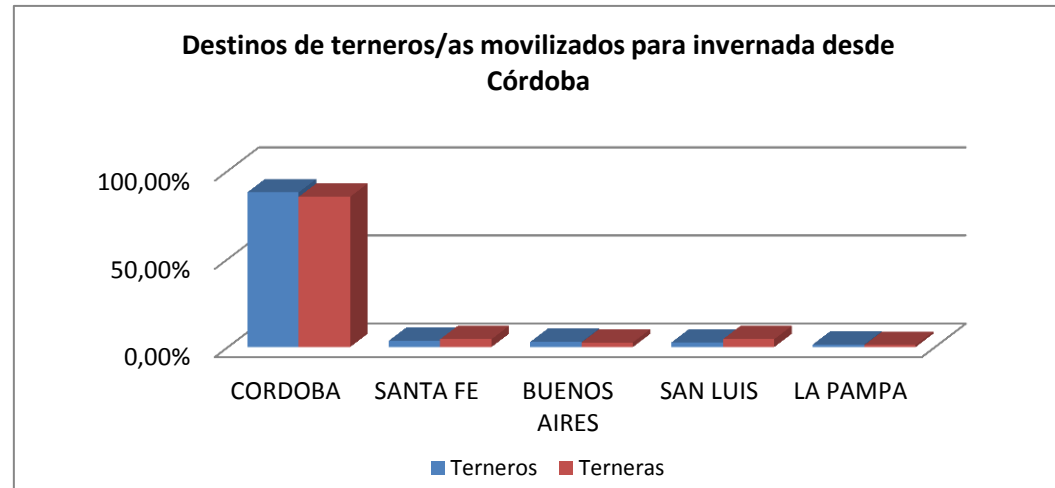

Origen de movimientos de terneros/as con destino invernada en Córdoba		
	Terneros	Terneras
CORDOBA	372.484	229.117
BUENOS AIRES	153.883	80.941
SAN LUIS	53.531	35.642
SANTA FE	52.808	29.081
CORRIENTES	45.122	30.777
ENTRE RIOS	32.538	26.288
LA PAMPA	24.887	21.104
SGO DEL ESTERO	20.971	12.406

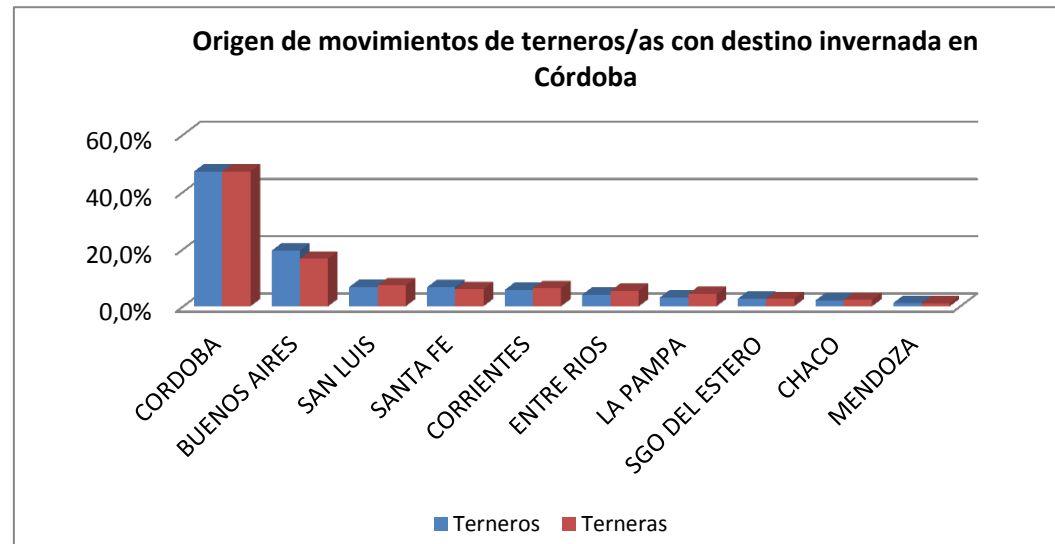

PROVINCIA DE CORRIENTES

1.1. ESTRATIFICACIÓN POR PROPIEDAD

Estrato	Productores		Bovinos				Total	%		2014	2011
	Cantidad	%	Vacas	Terneros/as	Ter/vaca						
Hasta 20	9.141	37%	44.248	21.282	48%	96.911	1,88%				
de 21 a 100	10.342	41%	220.593	106.405	48%	479.234	9,32%				
de 101 a 250	2.706	11%	195.558	95.936	49%	419.687	8,16%				
de 251 a 500	1.124	4%	182.212	88.066	48%	395.804	7,70%				
de 501 a 750	447	2%	130.444	57.796	44%	273.070	5,31%				
de 751 a 1000	263	1%	107.543	49.996	46%	227.235	4,42%	Productores:	25.006	25.603	
de 1001 a 2000	485	2%	308.492	149.140	48%	684.182	13,30%	Unidades productivas:	28.317	28.236	
de 2001 a 4000	292	1%	359.373	177.275	49%	799.806	15,55%	Stock total bovinos de carne:	5.143.436	4.599.534	
Más de 4000	206	1%	786.319	390.646	50%	1.767.507	34,36%	Stock de vacas:	2.334.782	2.017.337	
Total general	25.006	100%	2.334.782	1.136.542	49%	5.143.436	100%	Relación ter/vaca:	48,7%	47%	

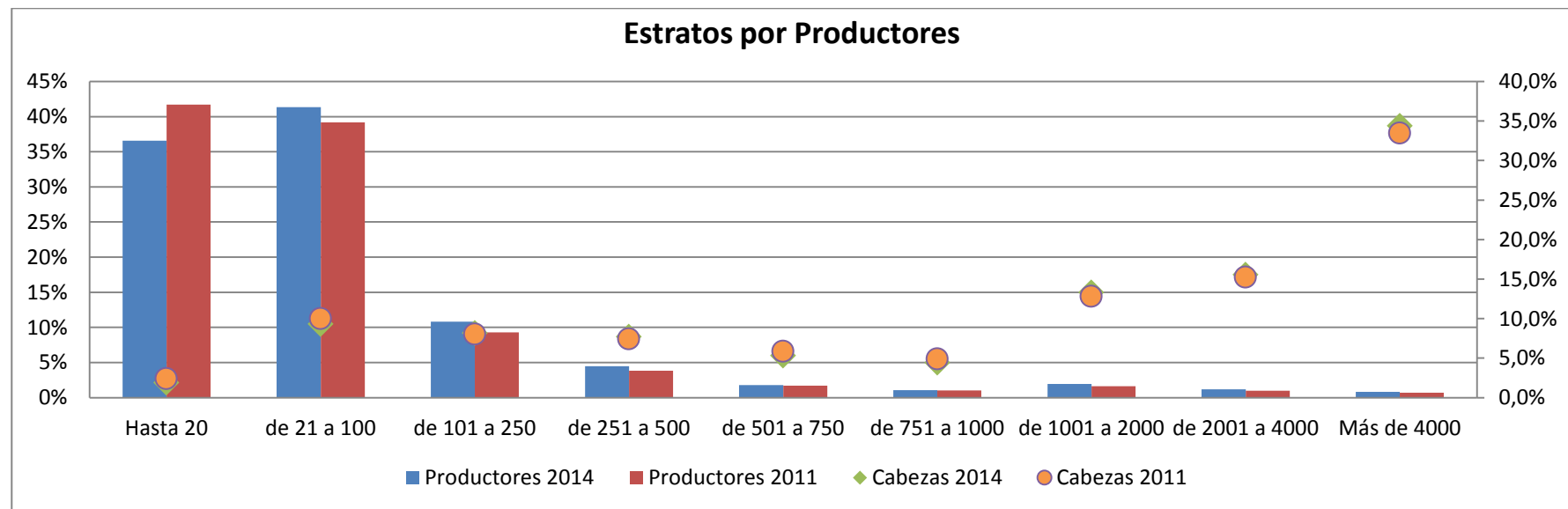

PROVINCIA DE CORRIENTES

1.2. CARACTERIZACIÓN POR SISTEMAS DE PRODUCCIÓN

Sistemas de producción	Unidades productivas	%	Stock	%
Cría pura	11.650	41%	1.045.255	20%
Predominantemente cría	5.808	21%	2.133.598	41%
Cría + internada	4.074	14%	637.935	12%
Internada + cría	3.651	13%	559.765	11%
Predominantemente internada	2.123	7%	534.711	10%
Internada pura	1.003	4%	207.842	4%
feed lot	8	0%	2.475	0%

Distribución de las Cabezas por Sist. de Producción. Comp. 2014-2011

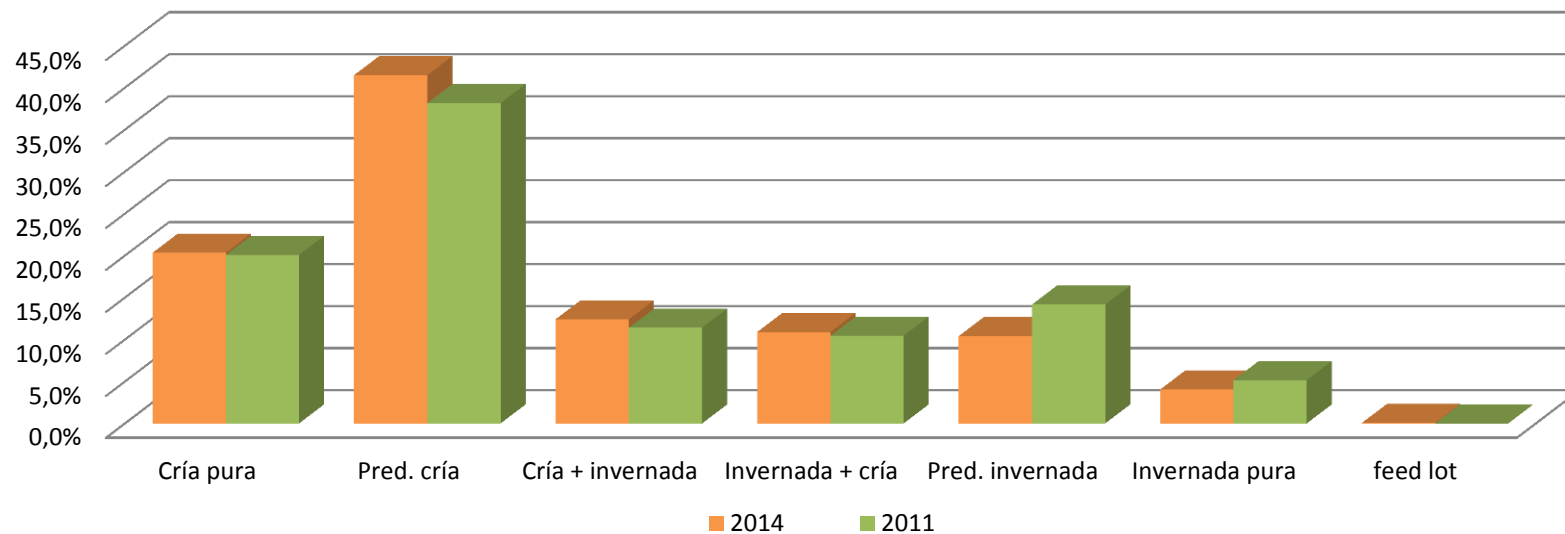

PROVINCIA DE CORRIENTES

2.1. MOVIMIENTOS DE HACIENDA BOVINA 2014 A FAENA POR ORIGEN Y DESTINO.

Cabezas totales movilizadas para faena en Corrientes	117.445	100%
Cabezas faenadas en Corrientes con origen en la misma provincia	89.689	76%

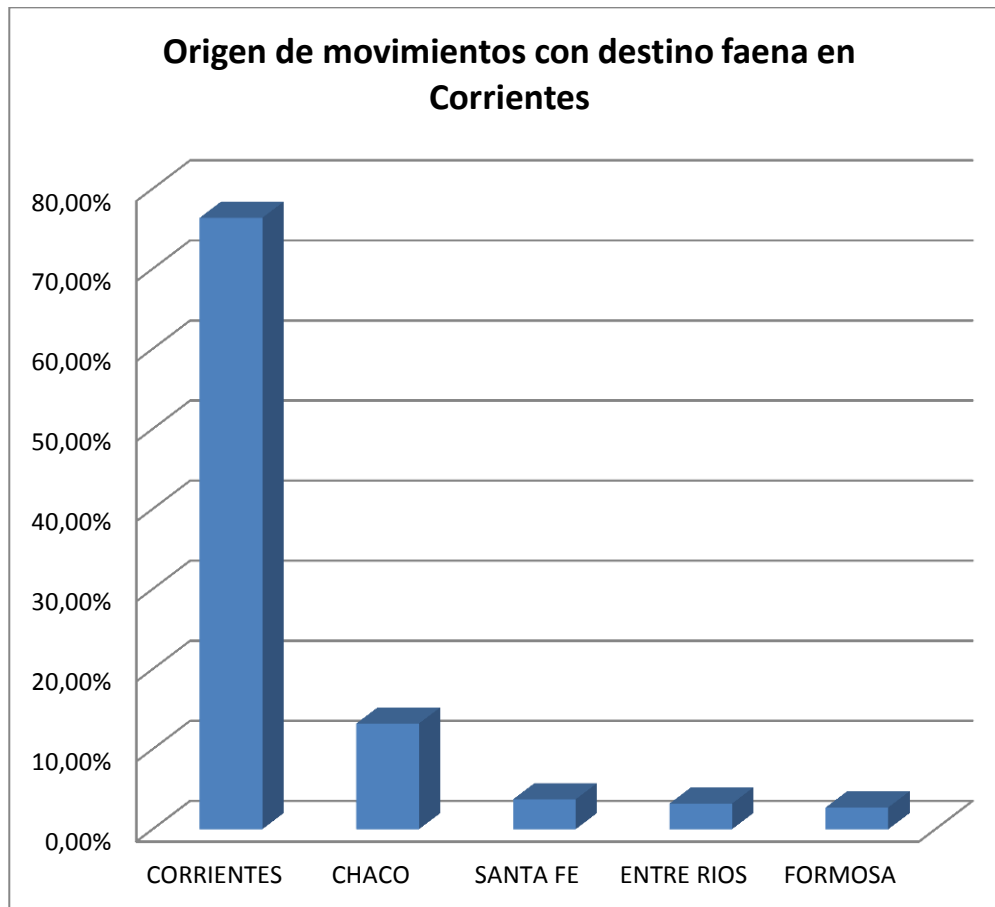

Origen de movimientos con destino faena en Corrientes

	Cabezas
CORRIENTES	89.689
CHACO	15.514
SANTA FE	4.383
ENTRE RIOS	3.756
FORMOSA	3.206
SGO DEL ESTERO	545
SALTA	228
MISIONES	99
LINIERS	25
TOTAL	117.445

PROVINCIA DE CORRIENTES

Destinos de animales movilizados para faena desde Corrientes

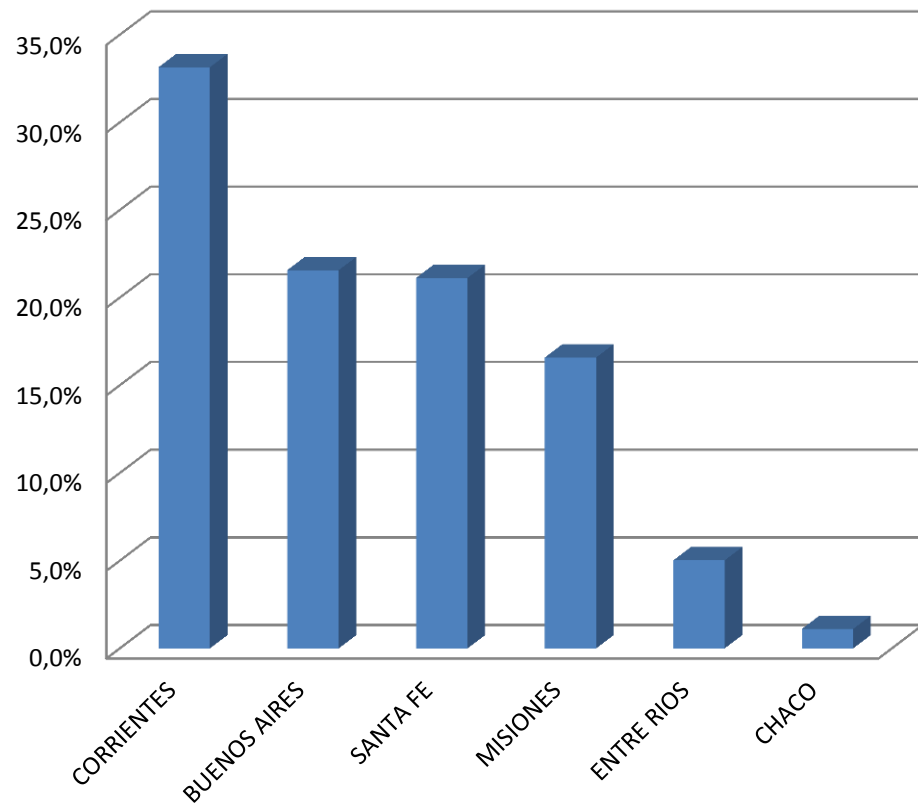

Envíos a faena por categoría

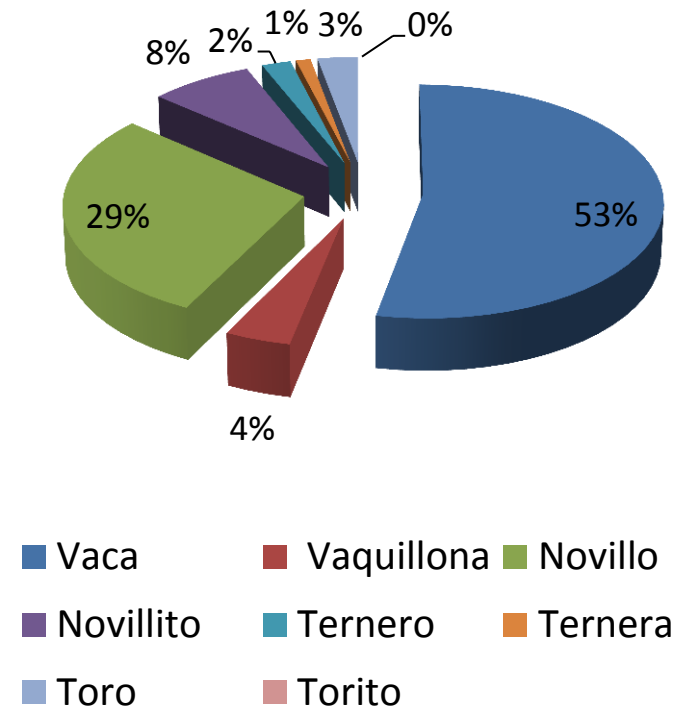

PROVINCIA DE CORRIENTES

2.2. MOVIMIENTOS TERNEROS/AS 2014 A INVERNADA POR ORIGEN Y DESTINO.

Destinos de terneros/as movilizados para invernada desde Corrientes		
	Terneros	Terneras
CORRIENTES	132.508	73.936
ENTRE RIOS	66.971	35.094
CORDOBA	45.122	30.777
SANTA FE	40.625	27.779
BUENOS AIRES	33.557	22.780
SGO DEL ESTERO	16.304	8.064
FORMOSA	11.158	5.693
CHACO	8.436	7.225
MISIONES	5.027	3.851
SALTA	4.024	3.299

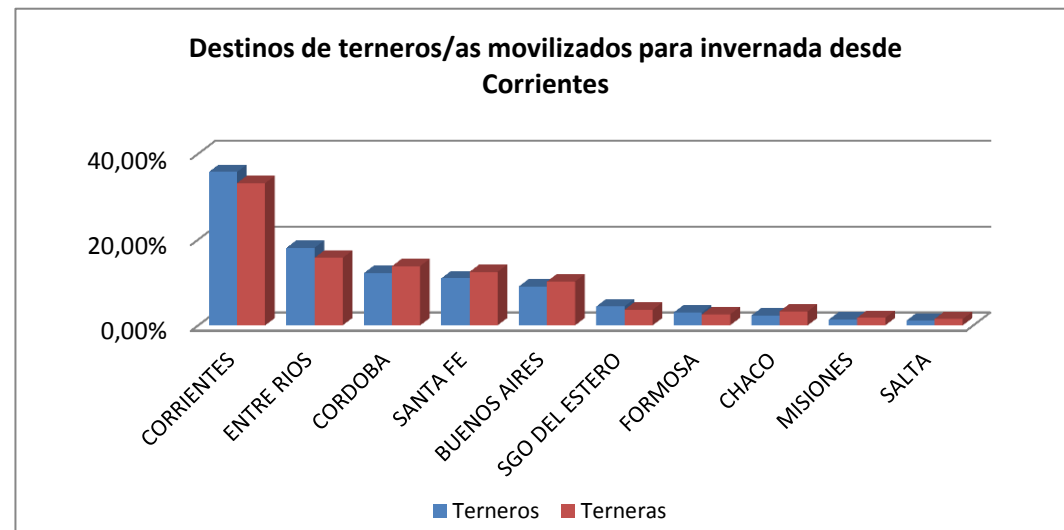

Origen de movimientos de terneros/as con destino invernada en Corrientes		
	Terneros	Terneras
CORRIENTES	132.508	73.936
ENTRE RIOS	3.183	2.112
FORMOSA	1.891	1.512
CHACO	1.061	1.054
MISIONES	865	564
SANTA FE	180	103
BUENOS AIRES	13	16

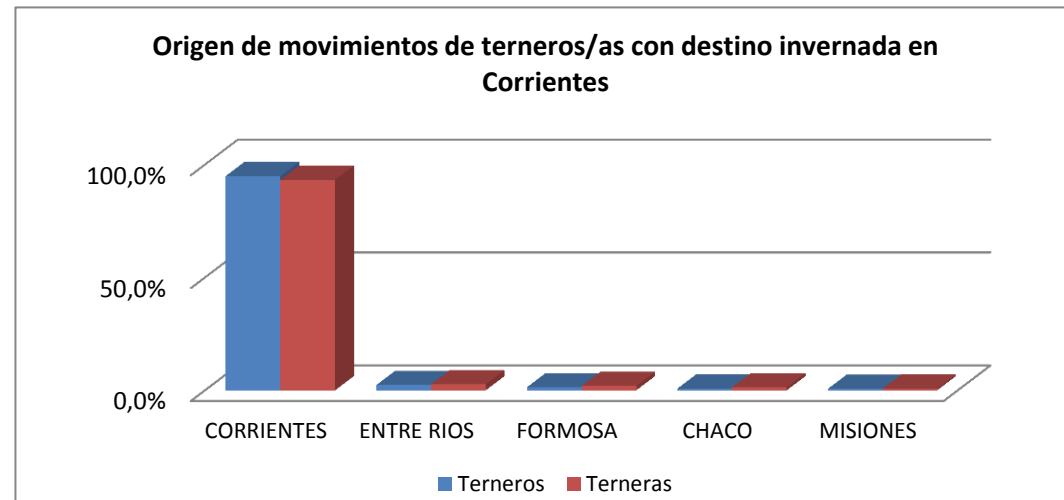

PROVINCIA DE ENTRE RÍOS

1.1. ESTRATIFICACIÓN POR PROPIEDAD

Estrato	Productores		Bovinos				%
	Cantidad	%	Vacas	Terneros/as	Ter/vaca	Total	
Hasta 20	7.492	26%	34.522	20.435	59%	77.552	1,82%
de 21 a 100	12.543	44%	287.353	168.919	59%	635.220	14,89%
de 101 a 250	4.965	17%	339.353	193.157	57%	771.265	18,08%
de 251 a 500	1.870	7%	269.824	152.422	56%	647.539	15,18%
de 501 a 750	566	2%	139.470	80.566	58%	343.822	8,06%
de 751 a 1000	336	1%	115.086	69.609	60%	290.582	6,81%
de 1001 a 2000	415	1%	208.249	128.696	62%	568.847	13,33%
de 2001 a 4000	171	1%	186.130	121.359	65%	482.168	11,30%
Más de 4000	60	0%	163.852	99.347	61%	449.392	10,53%
Total general	28.418	100%	1.743.839	1.034.510	59%	4.266.387	100%

	2014	2011
Productores:	28.418	27.782
Unidades productivas:	35.218	33.867
Stock total bovinos de carne:	4.266.387	3.945.590
Stock de vacas:	1.743.839	1.600.670
Relación ter/vaca:	59,3%	58%

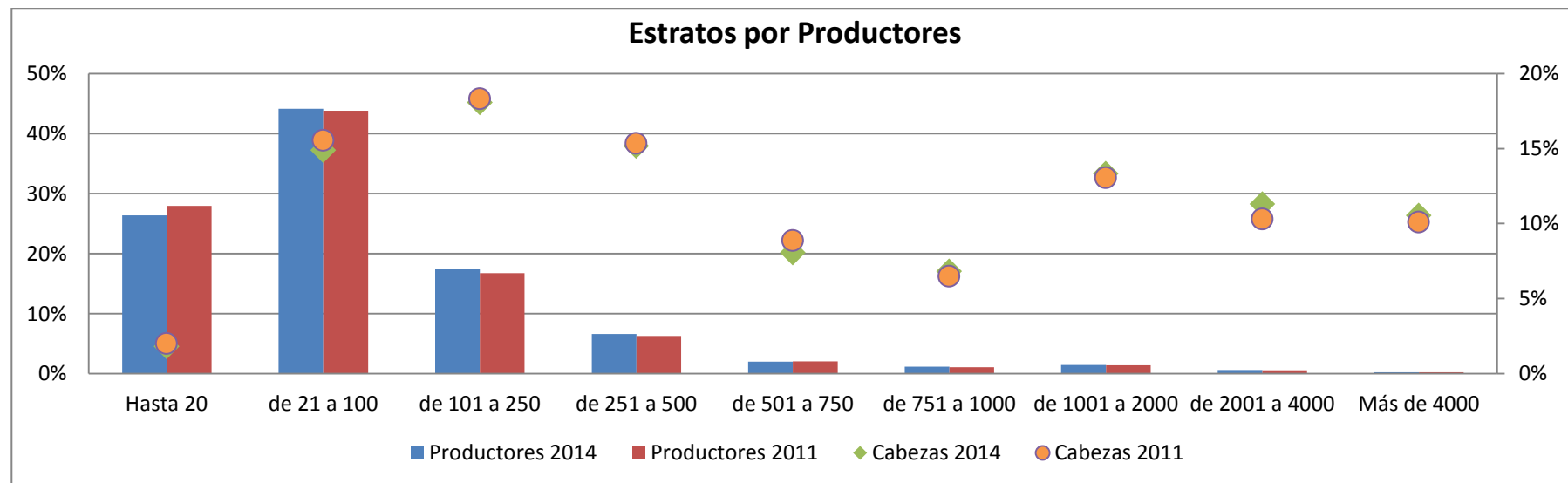

PROVINCIA DE ENTRE RÍOS

1.2. CARACTERIZACIÓN POR SISTEMAS DE PRODUCCIÓN

Sistemas de producción	Unidades productivas	%	Stock	%
Cría pura	14.949	42%	1.206.157	28%
Predominantemente cría	5.259	15%	954.140	22%
Cría + invernada	4.400	12%	545.128	13%
Invernada + cría	3.644	10%	474.396	11%
Predominantemente invernada	3.588	10%	626.699	15%
Invernada pura	3.197	9%	350.795	8%
feed lot	181	1%	61.981	1%

Distribución de las Cabezas por Sist. de Producción. Comp. 2014-2011

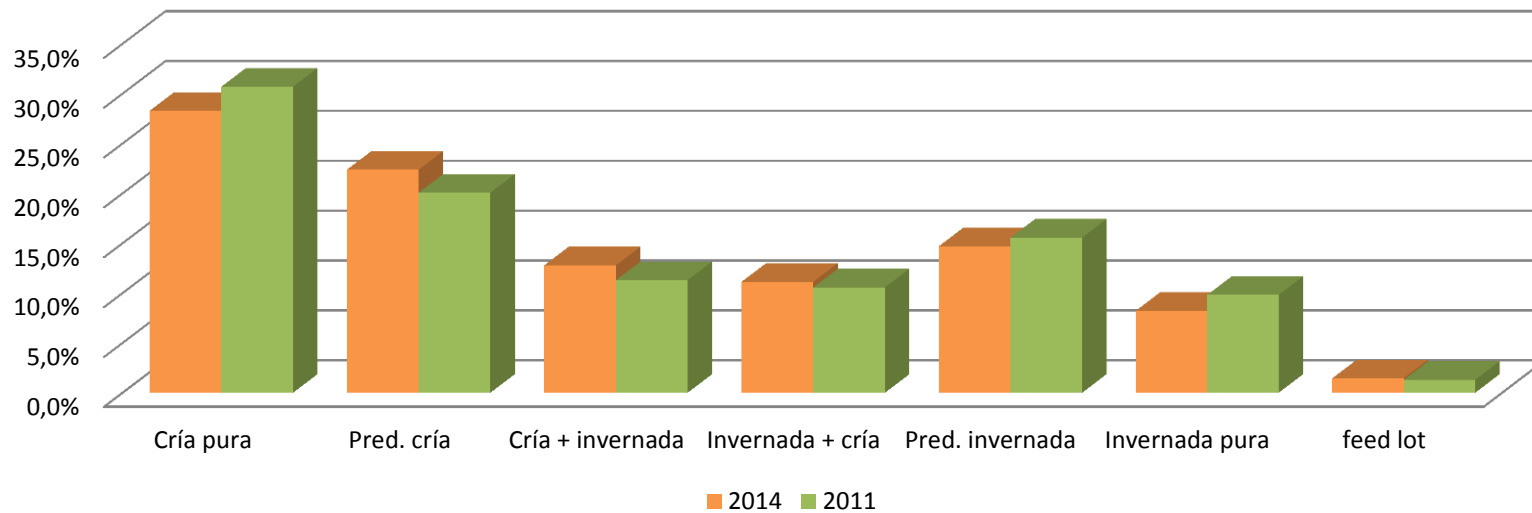

PROVINCIA DE ENTRE RÍOS

2.1. MOVIMIENTOS DE HACIENDA BOVINA 2014 A FAENA POR ORIGEN Y DESTINO.

Cabezas totales movilizadas para faena en Entre Ríos	416.077	100%
Cabezas faenadas en Entre Ríos con origen en la misma provincia	342.133	82%

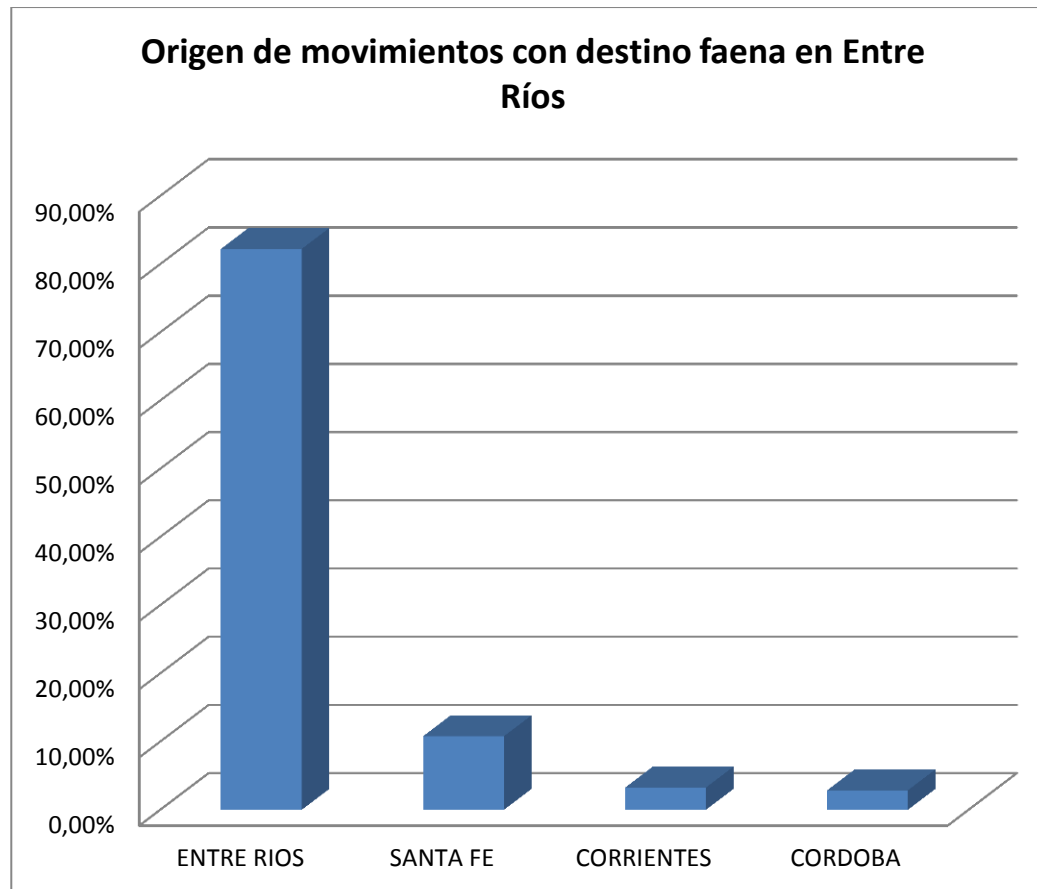

Origen de movimientos con destino faena en Entre Ríos

	Cabezas
ENTRE RÍOS	342.133
SANTA FE	44.864
CORRIENTES	13.582
CORDOBA	11.880
LINIERS	2.223
BUENOS AIRES	578
FORMOSA	499
SGO DEL ESTERO	182
MISIONES	70
CHACO	66
TOTAL	416.077

PROVINCIA DE ENTRE RÍOS

Destinos de animales movilizados para faena desde Entre Ríos

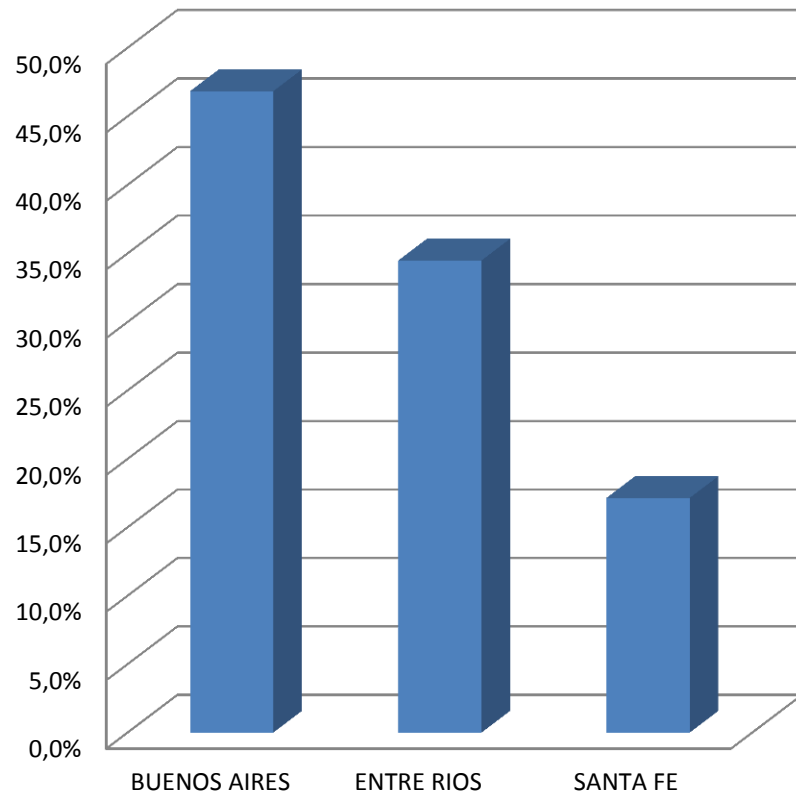

Envíos a faena por categoría

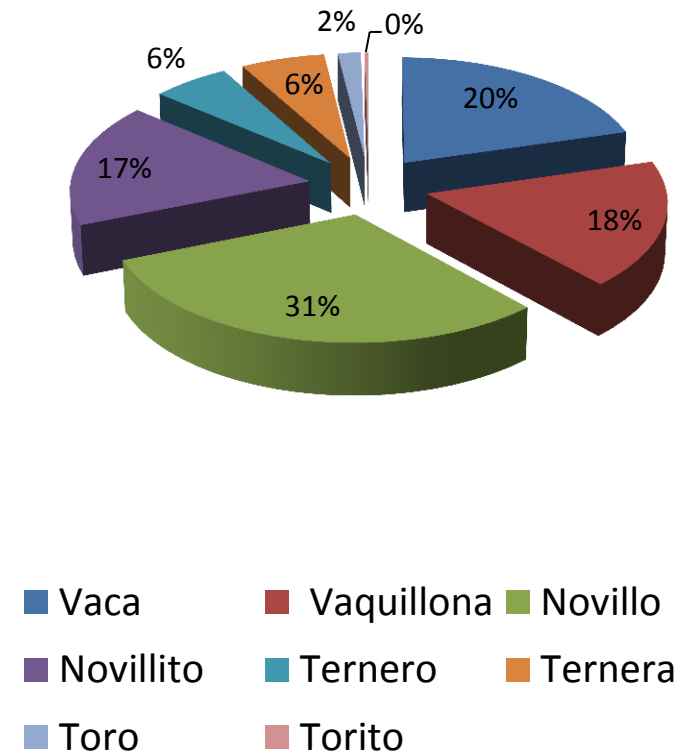

PROVINCIA DE ENTRE RÍOS

2.2. MOVIMIENTOS TERNEROS/AS 2014 A INVERNADA POR ORIGEN Y DESTINO.

Destinos de terneros/as movilizados para invernada desde Entre Ríos		
	Terneros	Terneras
ENTRE RÍOS	230.437	160.239
SANTA FE	42.263	33.792
CORDOBA	32.538	26.288
BUENOS AIRES	30.769	26.238
CORRIENTES	3.183	2.112
LA PAMPA	1.550	758
SAN LUIS	412	316
LA RIOJA	335	58

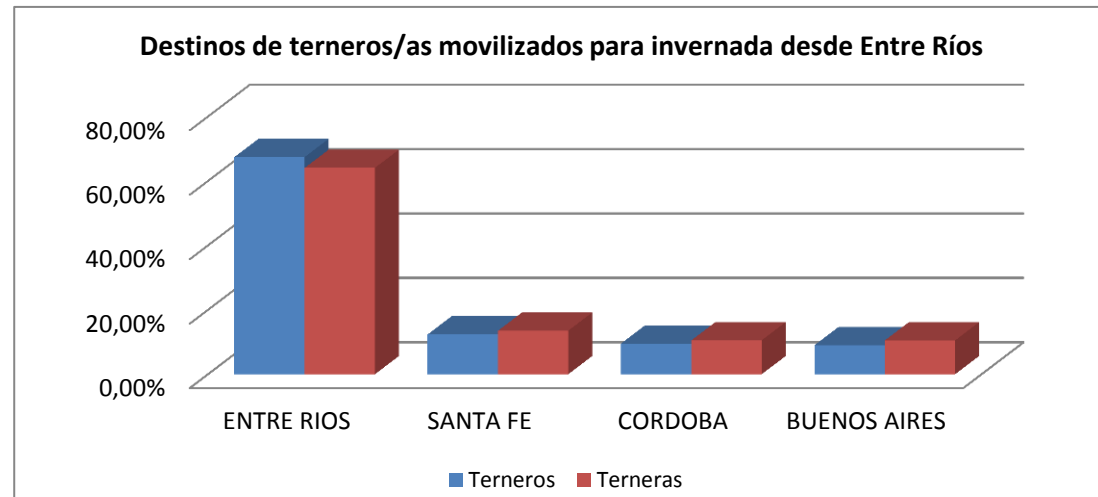

Origen de movimientos de terneros/as con destino invernada en Entre Ríos		
	Terneros	Terneras
ENTRE RÍOS	230.437	160.239
CORRIENTES	66.971	35.094
BUENOS AIRES	24.974	18.121
SANTA FE	9.736	6.217
FORMOSA	1.198	366
CHACO	1.060	1.185
LA PAMPA	501	457
CORDOBA	309	317

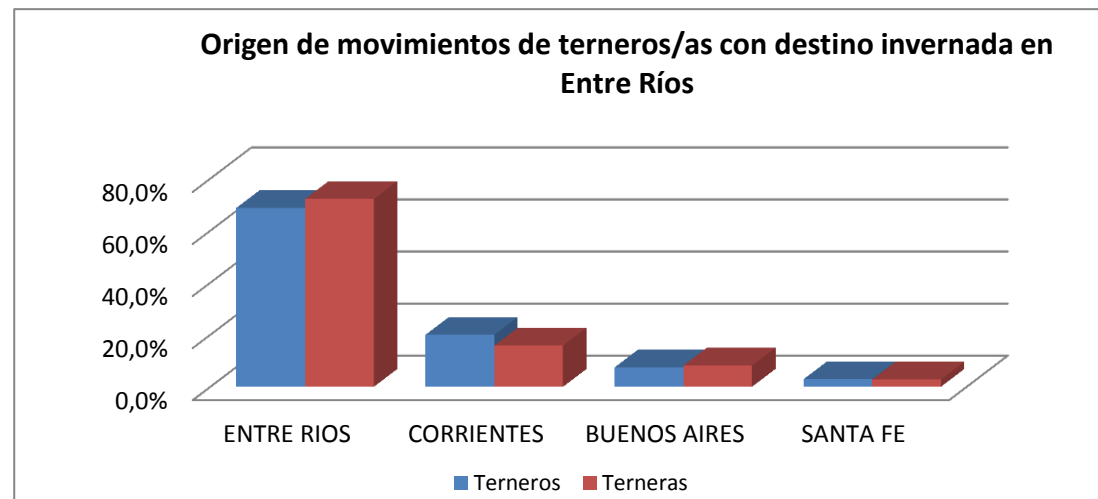

PROVINCIA DE FORMOSA

1.1. ESTRATIFICACIÓN POR PROPIEDAD

Estrato	Productores		Bovinos				
	Cantidad	%	Vacas	Terneros/as	Ter/vaca	Total	%
Hasta 20	4.951	33%	24.169	12.389	51%	52.508	2,94%
de 21 a 100	7.050	47%	155.995	79.281	51%	334.290	18,72%
de 101 a 250	1.812	12%	132.600	64.279	48%	279.282	15,64%
de 251 a 500	587	4%	97.045	46.902	48%	202.330	11,33%
de 501 a 750	187	1%	54.168	25.448	47%	112.789	6,32%
de 751 a 1000	90	1%	34.372	18.680	54%	77.646	4,35%
de 1001 a 2000	118	1%	69.453	39.347	57%	166.863	9,35%
de 2001 a 4000	62	0%	72.225	38.106	53%	171.602	9,61%
Más de 4000	50	0%	175.751	85.169	48%	388.190	21,74%
Total general	14.907	100%	815.778	409.601	50%	1.785.500	100%

	2014	2011
Productores:	14.907	15.103
Unidades productivas:	16.005	15.798
Stock total bovinos de carne:	1.785.500	1.733.420
Stock de vacas:	815.778	753.579
Relación ter/vaca:	50,2%	49%

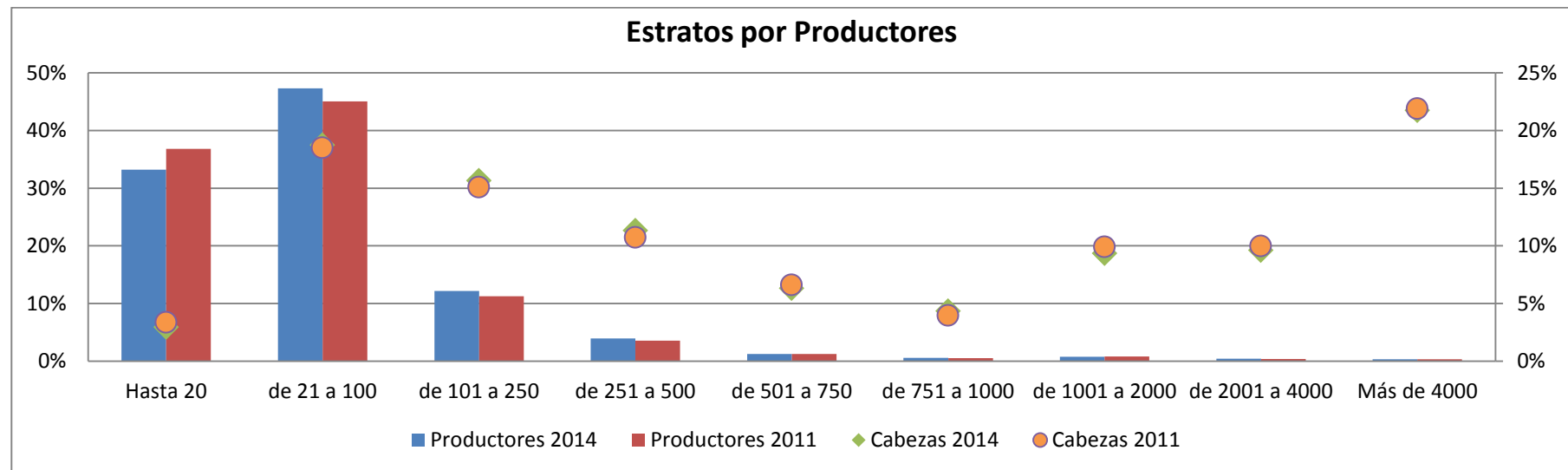

PROVINCIA DE FORMOSA

1.2. CARACTERIZACIÓN POR SISTEMAS DE PRODUCCIÓN

Sistemas de producción	Unidades productivas	%	Stock	%
Cría pura	6.208	39%	329.959	18%
Predominantemente cría	3.710	23%	725.225	41%
Cría + internada	2.579	16%	282.095	16%
Internada + cría	2.017	13%	221.319	12%
Predominantemente internada	921	6%	156.742	9%
Internada pura	568	4%	52.999	3%
feed lot	2	0%	229	0%

Distribución de las Cabezas por Sist. de Producción. Comp. 2014-2011

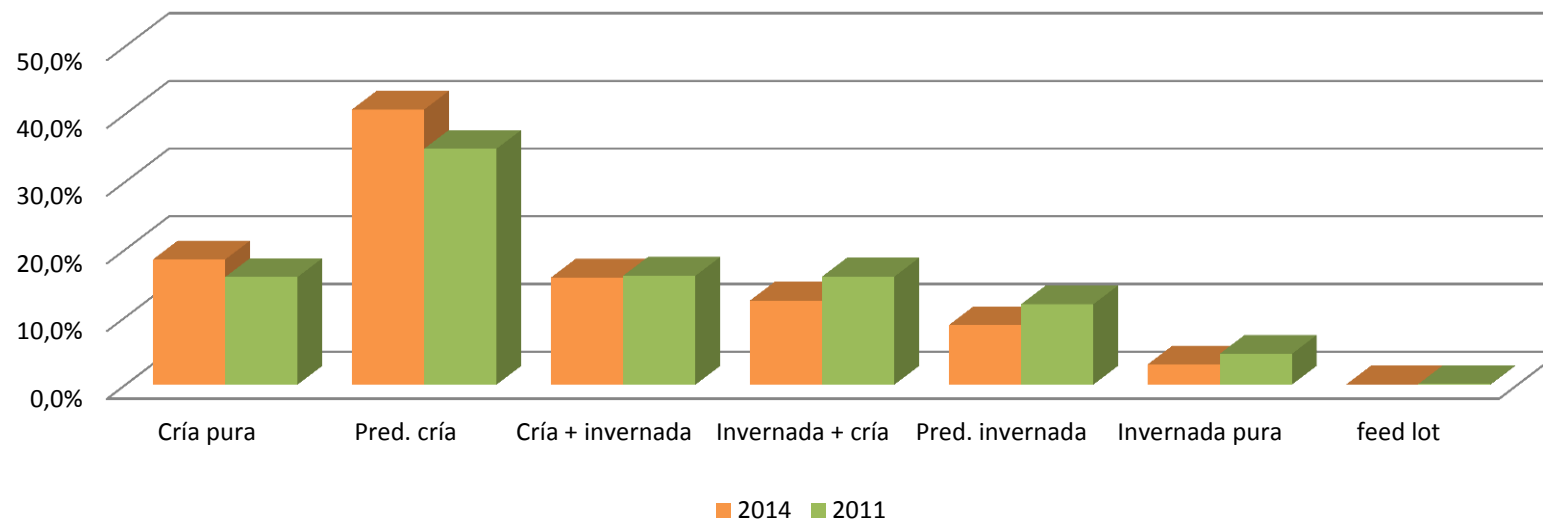

PROVINCIA DE FORMOSA

2.1. MOVIMIENTOS DE HACIENDA BOVINA 2014 A FAENA POR ORIGEN Y DESTINO.

Cabezas totales movilizadas para faena en Formosa	59.430	100%
Cabezas faenadas en Formosa con origen en la misma provincia	43.942	74%

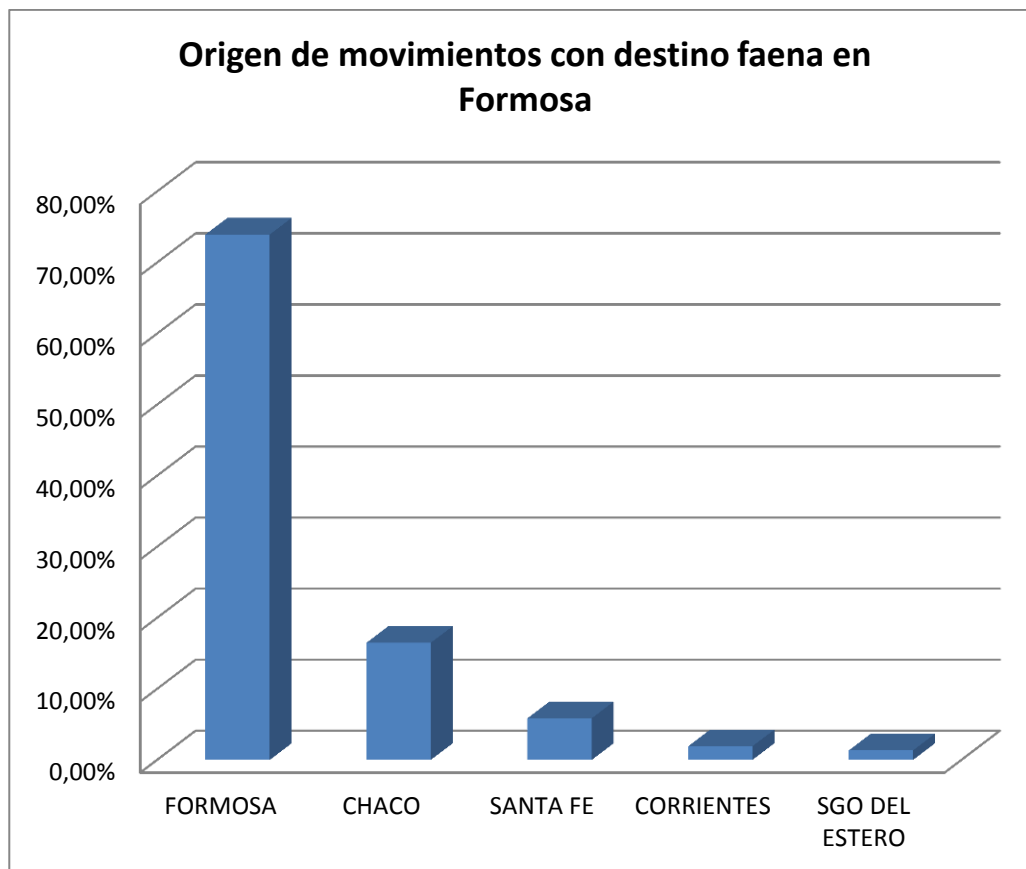

Origen de movimientos con destino faena en Formosa

	Cabezas
FORMOSA	43.942
CHACO	9.795
SANTA FE	3.484
CORRIENTES	1.140
SGO DEL ESTERO	797
ENTRE RIOS	139
SALTA	133
TOTAL	59.430

PROVINCIA DE FORMOSA

Destinos de animales movilizados para faena desde Formosa

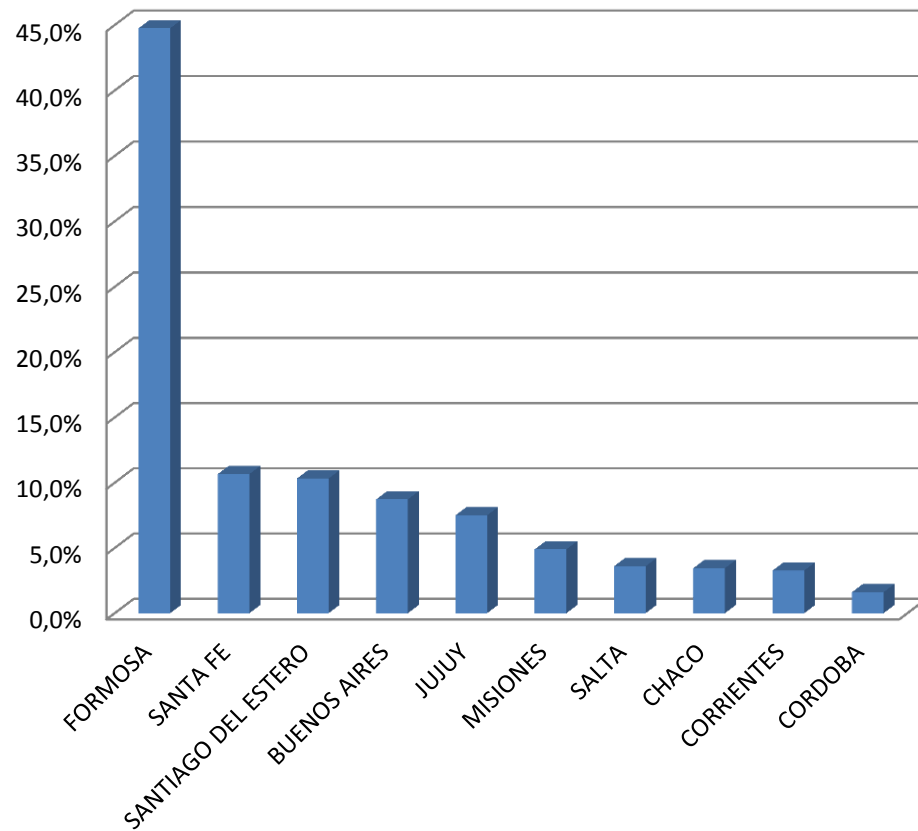

Envíos a faena por categoría

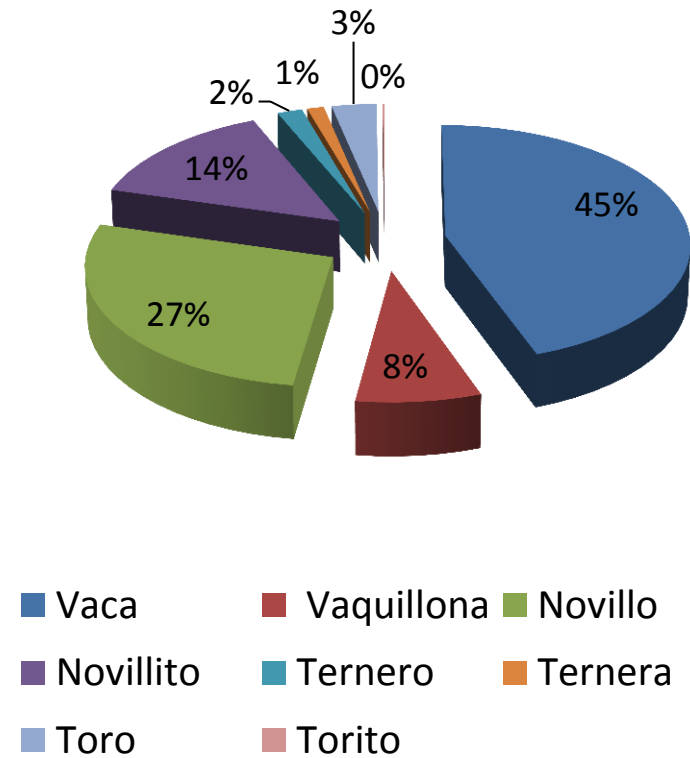

PROVINCIA DE FORMOSA

2.2. MOVIMIENTOS TERNEROS/AS 2014 A INVERNADA POR ORIGEN Y DESTINO.

Destinos de terneros/as movilizados para invernada desde Formosa		
	Terneros	Terneras
FORMOSA	75.977	36.449
CHACO	23.565	11.758
SALTA	13.327	8.402
SGO DEL ESTERO	11.806	4.987
SANTA FE	5.386	2.314
BUENOS AIRES	4.342	2.663
JUJUY	2.201	605
CORRIENTES	1.891	1.512
MISIONES	1.826	525
CORDOBA	1.729	1.517

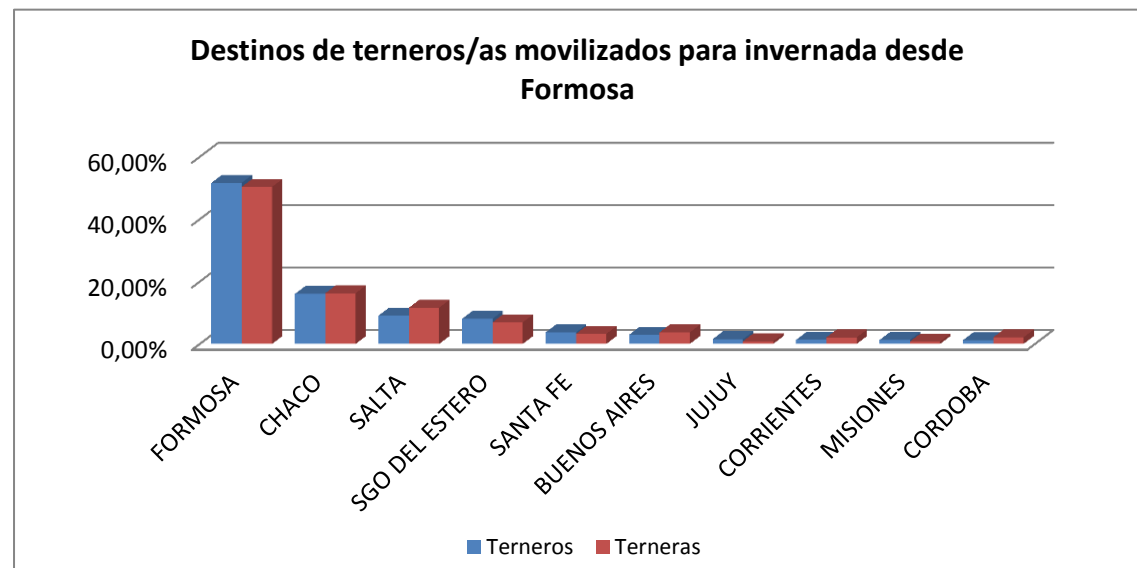

Origen de movimientos de terneros/as con destino invernada en Formosa		
	Terneros	Terneras
FORMOSA	75.977	36.449
CORRIENTES	11.158	5.693
CHACO	6.864	3.302
SALTA	610	30
SANTA FE	602	353

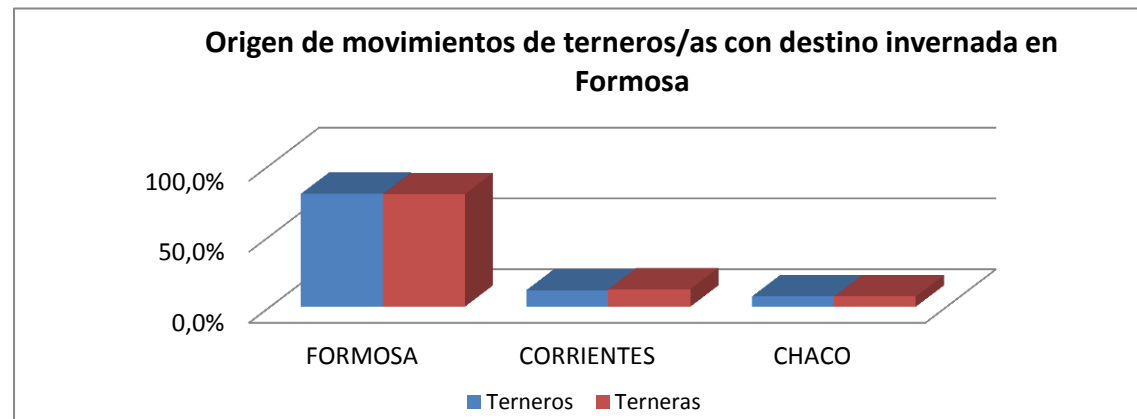

PROVINCIA DE JUJUY

1.1. ESTRATIFICACIÓN POR PROPIEDAD

Estrato	Productores		Bovinos				%
	Cantidad	%	Vacas	Terneros/as	Ter/vaca	Total	
Hasta 20	1.864	59%	8.558	4.288	50%	21.007	20,26%
de 21 a 100	1.169	37%	18.695	9.538	51%	45.766	44,14%
de 101 a 250	77	2%	4.871	2.475	51%	11.679	11,26%
de 251 a 500	21	1%	3.432	1.625	47%	7.739	7,46%
de 501 a 750	-	0%	-	-		-	0,00%
de 751 a 1000	1	0%	230	210	91%	800	0,77%
de 1001 a 2000	6	0%	3.614	828	23%	7.741	7,47%
de 2001 a 4000	1	0%	394	778	197%	2.734	2,64%
Más de 4000	1	0%	2.630	1.449	55%	6.213	5,99%
Total general	3.140	100%	42.424	21.191	50%	103.679	100%

	2014	2011
Productores:	3.140	2.718
Unidades productivas:	3.187	2.734
Stock total bovinos de carne:	103.679	85.755
Stock de vacas:	42.424	35.201
Relación ter/vaca:	50,0%	51%

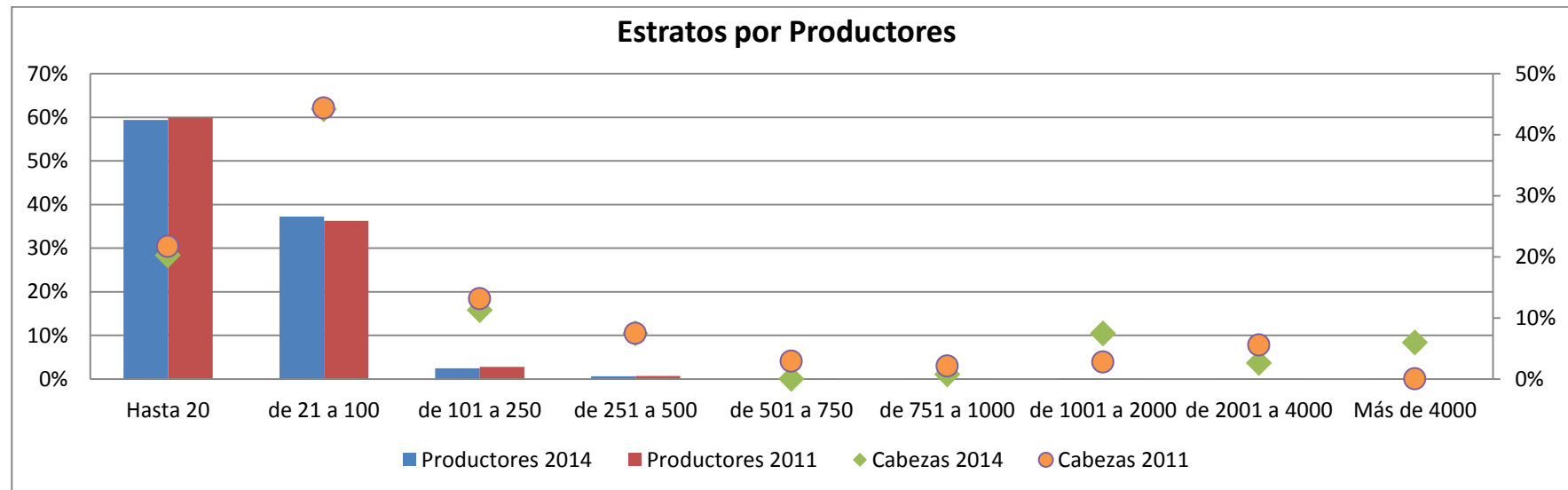

PROVINCIA DE JUJUY

1.2. CARACTERIZACIÓN POR SISTEMAS DE PRODUCCIÓN

Sistemas de producción	Unidades productiva	%	Stock	%
Cría pura	588	18%	10.146	10%
Predominantemente cría	406	13%	19.125	18%
Cría + internada	688	22%	22.455	22%
Internada + cría	935	29%	33.421	32%
Predominantemente internada	525	16%	13.398	13%
Internada pura	37	1%	1.226	1%
feed lot	8	0%	3.764	4%

Distribución de las Cabezas por Sist. de Producción. Comp. 2014-2011

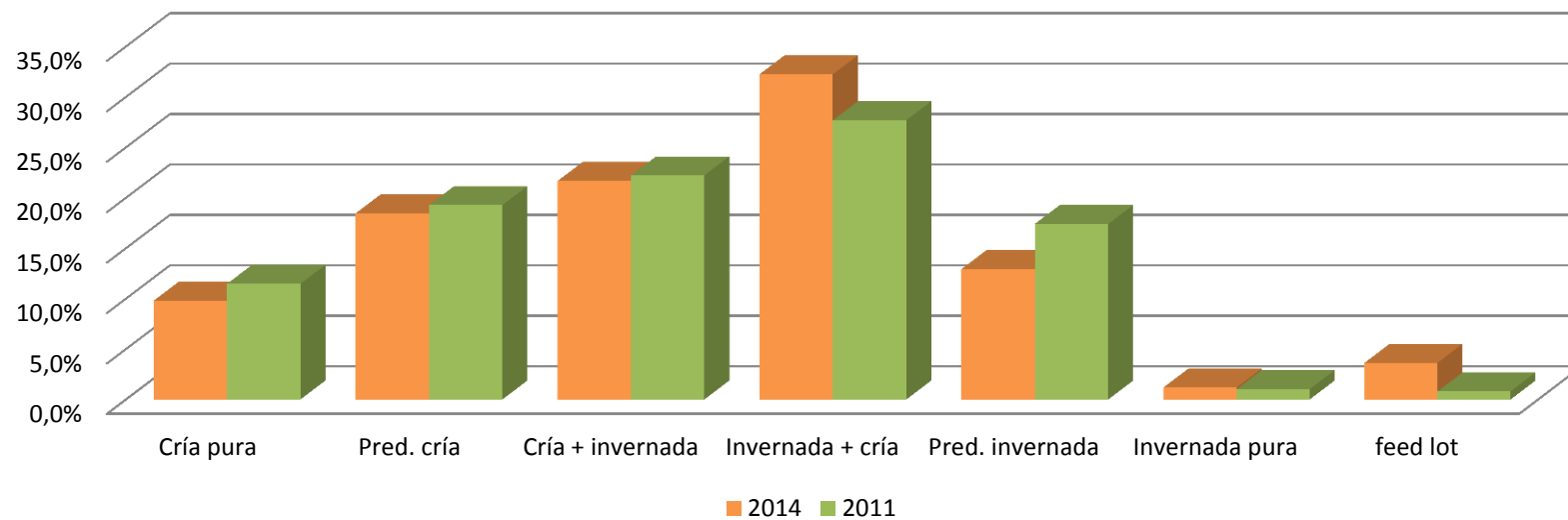

PROVINCIA DE JUJUY

2.1. MOVIMIENTOS DE HACIENDA BOVINA 2014 A FAENA POR ORIGEN Y DESTINO.

Cabezas totales movilizadas para faena en Jujuy	79.399	100%
Cabezas faenadas en Jujuy con origen en la misma provincia	11.724	15%

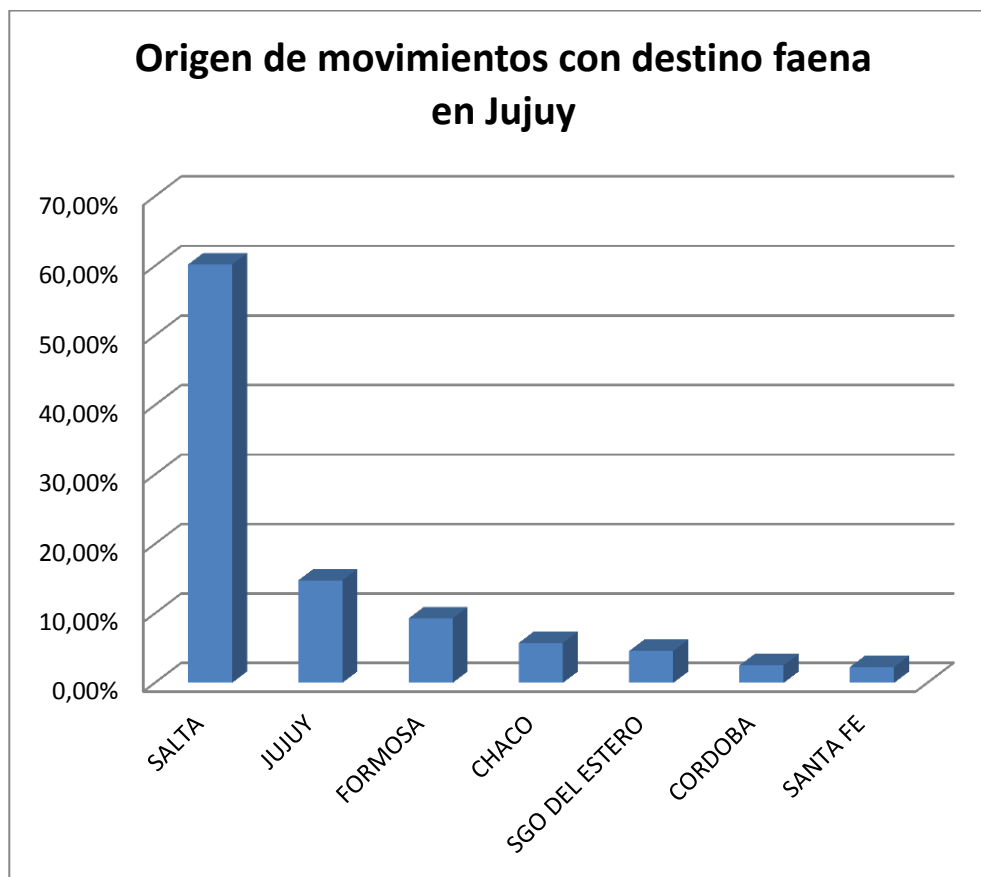

Origen de movimientos con destino faena en Jujuy

	Cabezas
SALTA	47.800
JUJUY	11.724
FORMOSA	7.363
CHACO	4.581
SGO DEL ESTERO	3.649
CORDOBA	2.002
SANTA FE	1.816
TUCUMAN	464
TOTAL	79.399

PROVINCIA DE JUJUY

Destinos de animales movilizados para faena desde Jujuy

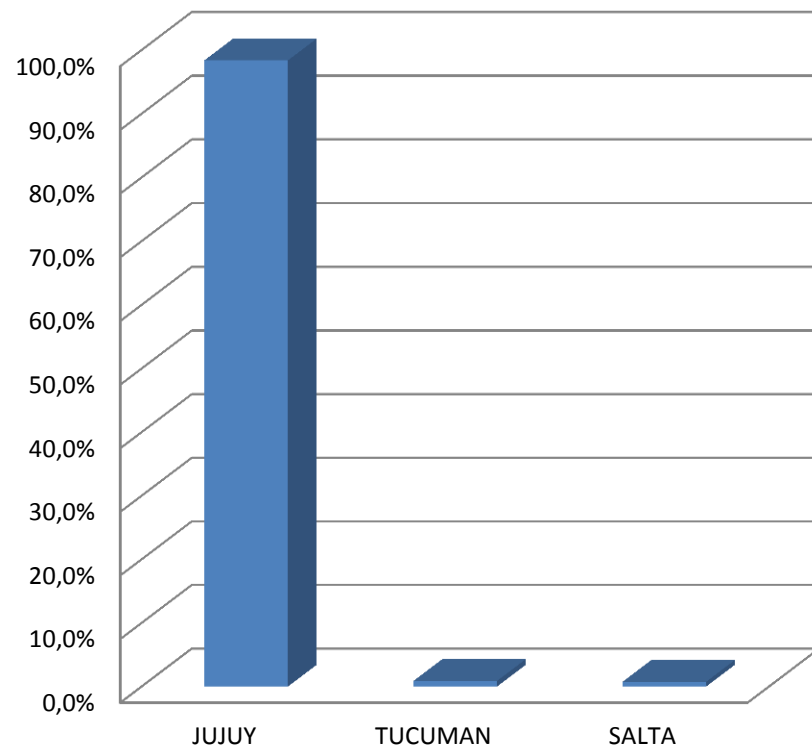

Envíos a faena por categoría

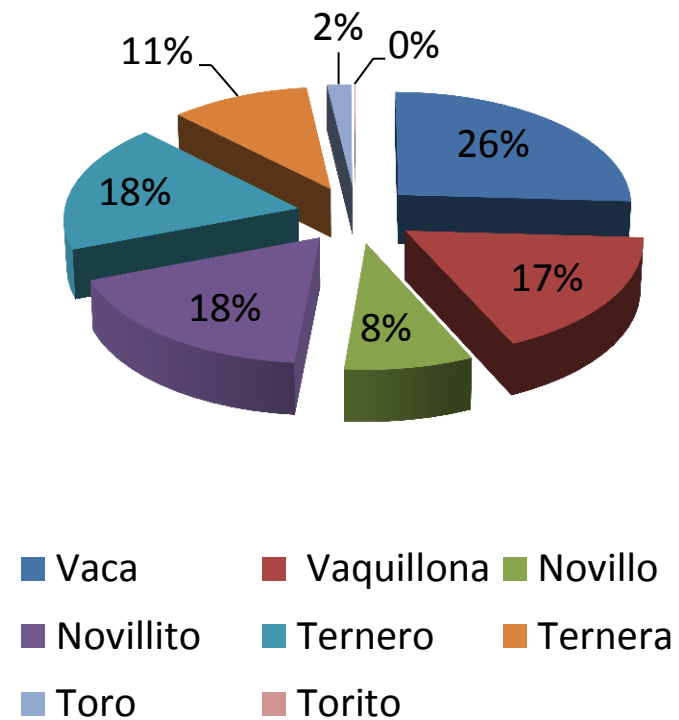

PROVINCIA DE JUJUY

2.2. MOVIMIENTOS TERNEROS/AS 2014 A INVERNADA POR ORIGEN Y DESTINO.

Destinos de terneros/as movilizados para invernada desde Jujuy		
	Terneros	Terneras
JUJUY	755	300
SALTA	339	65
SGO DEL ESTERO	269	71
TUCUMAN	36	36
TOTAL	1.399	472

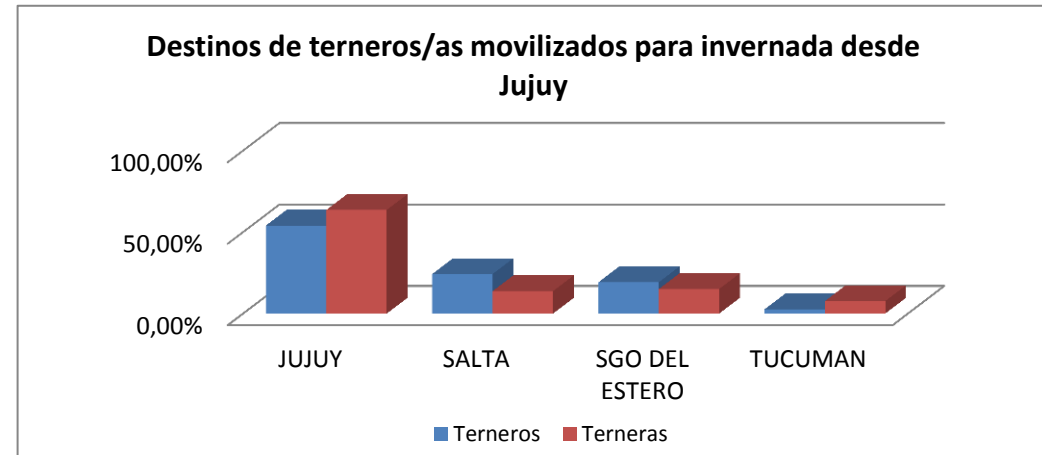

Origen de movimientos de terneros/as con destino invernada en Jujuy		
	Terneros	Terneras
FORMOSA	2.201	605
SALTA	823	261
JUJUY	755	300
SGO DEL ESTERO	63	43
CHACO	35	30
SANTA FE	30	30
CORDOBA	10	-
TUCUMAN	-	2
TOTAL	3.917	1.271

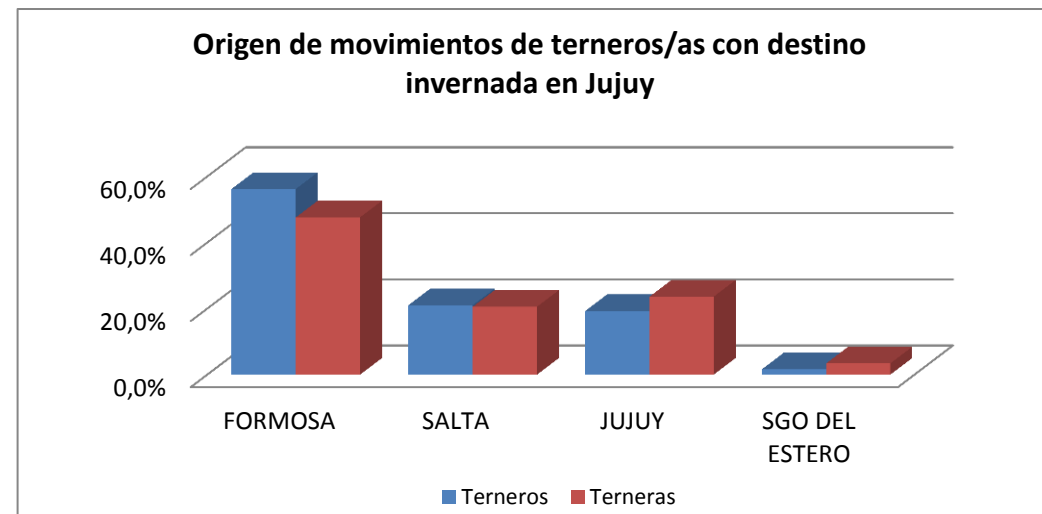

PROVINCIA DE LA PAMPA

1.1. ESTRATIFICACIÓN POR PROPIEDAD

Estrato	Productores		Bovinos				
	Cantidad	%	Vacas	Terneros/as	Ter/vaca	Total	%
Hasta 20	645	8%	3.159	1.566	50%	6.994	0,26%
de 21 a 100	2.354	29%	63.642	33.166	52%	134.579	4,94%
de 101 a 250	2.279	28%	172.230	90.836	53%	375.563	13,79%
de 251 a 500	1.428	18%	212.910	120.074	56%	506.653	18,60%
de 501 a 750	554	7%	132.229	79.671	60%	336.567	12,36%
de 751 a 1000	281	3%	96.876	60.155	62%	242.421	8,90%
de 1001 a 2000	393	5%	219.532	122.018	56%	537.178	19,72%
de 2001 a 4000	129	2%	134.969	83.036	62%	349.328	12,83%
Más de 4000	40	0%	91.421	59.200	65%	234.072	8,59%
Total general	8.103	100%	1.126.968	649.722	58%	2.723.355	100%

	2014	2011
Productores:	8.103	8.037
Unidades productivas:	10.003	9.962
Stock total bovinos de carne:	2.723.355	2.446.798
Stock de vacas:	1.126.968	894.844
Relación ter/vaca:	57,7%	61%

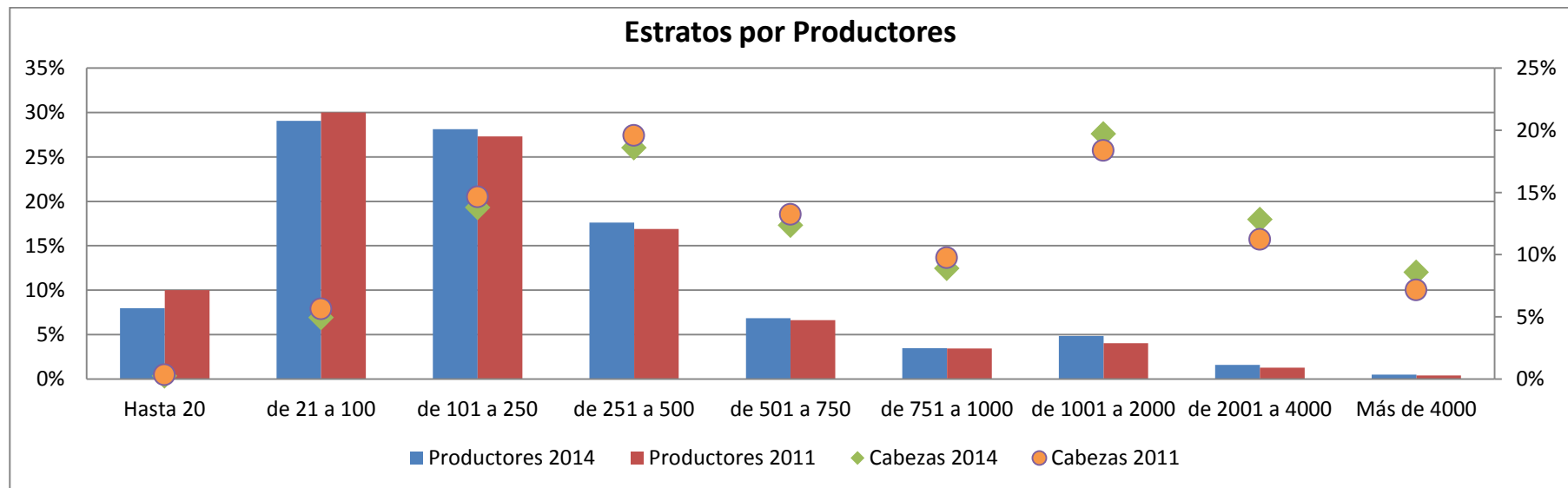

PROVINCIA DE LA PAMPA

1.2. CARACTERIZACIÓN POR SISTEMAS DE PRODUCCIÓN

Sistemas de producción	Unidades productivas	%	Stock	%
Cría pura	4.080	41%	830.269	30%
Predominantemente cría	1.656	17%	546.483	20%
Cría + invernada	856	9%	245.733	9%
Invernada + cría	884	9%	288.860	11%
Predominantemente invernada	1.146	11%	468.726	17%
Invernada pura	1.338	13%	282.780	10%
feed lot	43	0%	19.715	1%

Distribución de las Cabezas por Sist. de Producción. Comp. 2014-2011

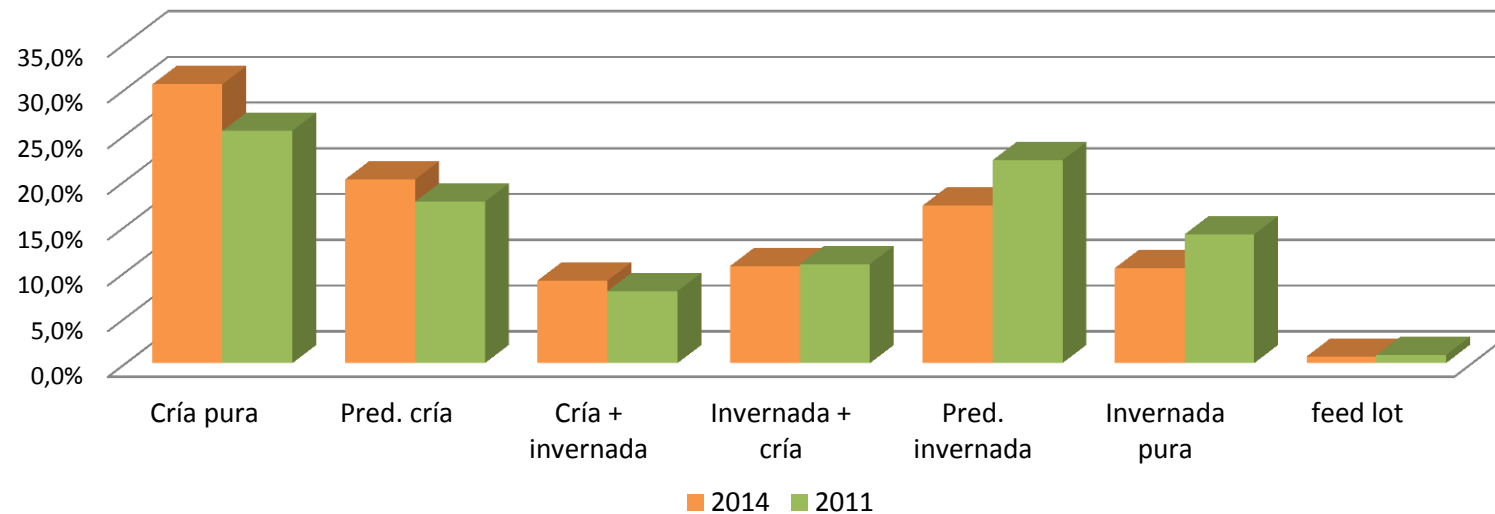

PROVINCIA DE LA PAMPA

2.1. MOVIMIENTOS DE HACIENDA BOVINA 2014 A FAENA POR ORIGEN Y DESTINO.

Cabezas totales movilizadas para faena en La Pampa	318.905	100%
Cabezas faenadas en La Pampa con origen en la misma provincia	206.859	65%

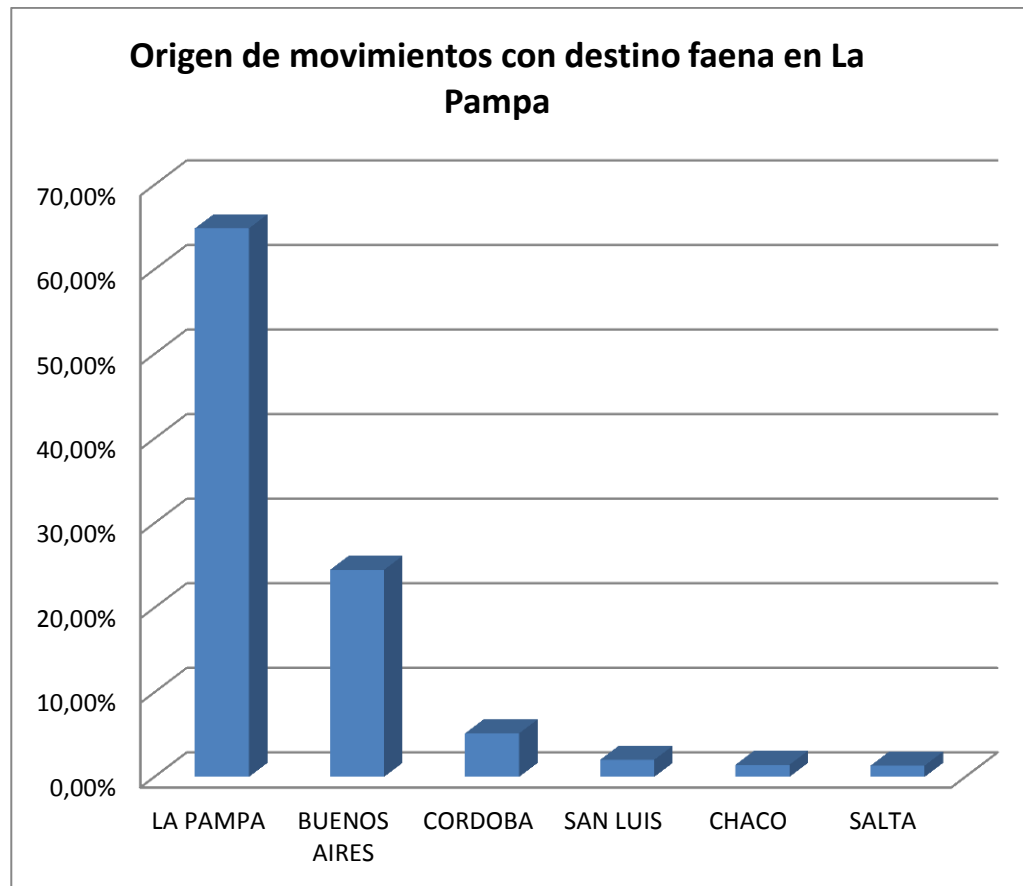

Origen de movimientos con destino faena en La Pampa

	Cabezas
LA PAMPA	206.859
BUENOS AIRES	78.074
CORDOBA	16.414
SAN LUIS	6.455
CHACO	4.560
SALTA	4.266
RIO NEGRO	1.205
SANTA FE	812
MENDOZA	131
CHUBUT	94
NEUQUEN	35
TOTAL	318.905

PROVINCIA DE LA PAMPA

Destinos de animales movilizados para faena desde La Pampa

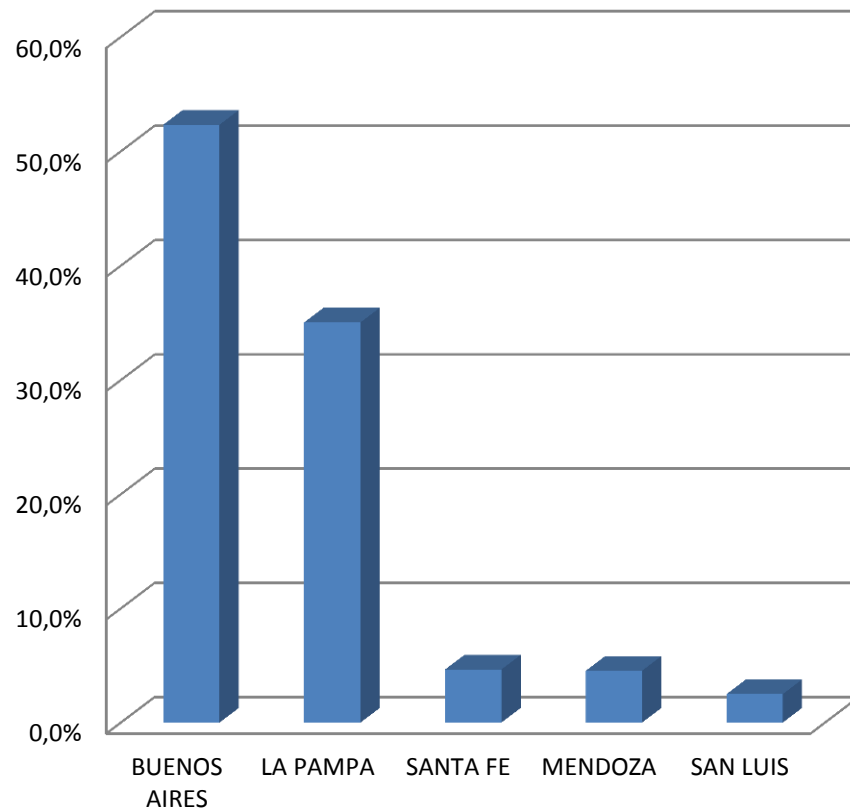

Envíos a faena por categoría

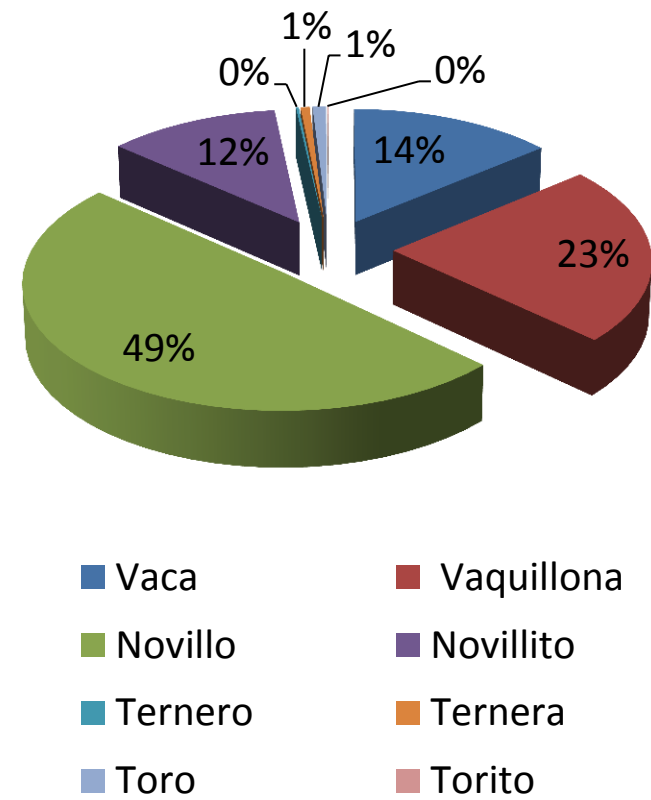

PROVINCIA DE LA PAMPA

2.2. MOVIMIENTOS TERNEROS/AS 2014 A INVERNADA POR ORIGEN Y DESTINO.

Destinos de terneros/as movilizados para invernada desde La Pampa		
	Terneros	Terneras
LA PAMPA	177.522	126.357
BUENOS AIRES	52.066	46.202
CORDOBA	24.887	21.104
SAN LUIS	7.593	5.151
SANTA FE	3.533	4.047
MENDOZA	2.688	1.843
ENTRE RIOS	501	457
SGO DEL ESTERO	331	69

Destinos de terneros/as movilizados para invernada desde La Pampa

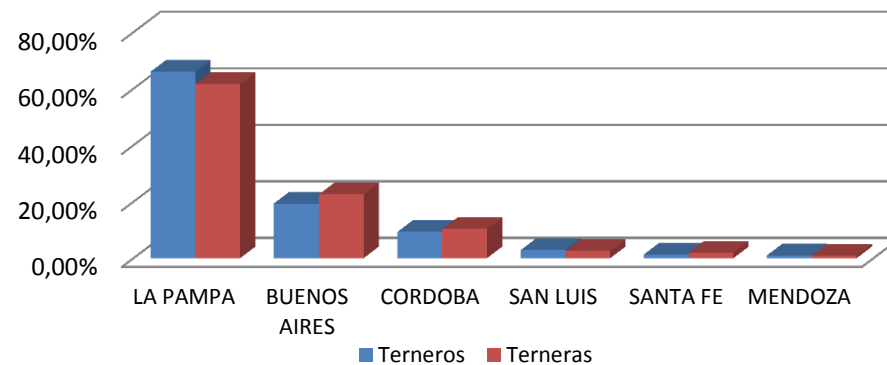

Origen de movimientos de terneros/as con destino invernada en La Pampa		
	Terneros	Terneras
LA PAMPA	177.522	126.357
BUENOS AIRES	130.690	49.280
SAN LUIS	11.982	8.459
MENDOZA	7.871	4.727
CORDOBA	6.458	3.052
CORRIENTES	3.202	2.326
ENTRE RIOS	1.550	758
FORMOSA	1.093	340

Origen de movimientos de terneros/as con destino invernada en La Pampa

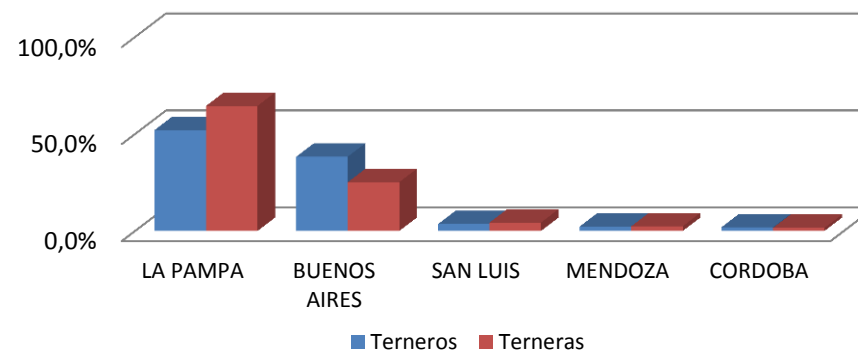

PROVINCIA DE LA RIOJA

1.1. ESTRATIFICACIÓN POR PROPIEDAD

Estrato	Productores		Bovinos				%
	Cantidad	%	Vacas	Terneros/as	Ter/vaca	Total	
Hasta 20	1.705	53%	9.764	4.447	46%	18.307	12,67%
de 21 a 100	1.332	41%	30.295	13.875	46%	57.412	39,75%
de 101 a 250	139	4%	10.415	4.678	45%	20.355	14,09%
de 251 a 500	33	1%	5.665	2.322	41%	10.906	7,55%
de 501 a 750	11	0%	3.330	1.602	48%	6.295	4,36%
de 751 a 1000	5	0%	1.573	1.251	80%	4.186	2,90%
de 1001 a 2000	5	0%	2.290	1.561	68%	6.085	4,21%
de 2001 a 4000	1	0%	1.290	513	40%	3.354	2,32%
Más de 4000	2	0%	4.031	1.226	30%	17.549	12,15%
Total general	3.233	100%	68.653	31.475	46%	144.449	100%

	2014	2011
Productores:	3.233	3.331
Unidades productivas:	3.468	3.405
Stock total bovinos de carne:	144.449	160.426
Stock de vacas:	68.653	79.079
Relación ter/vaca:	45,8%	45%

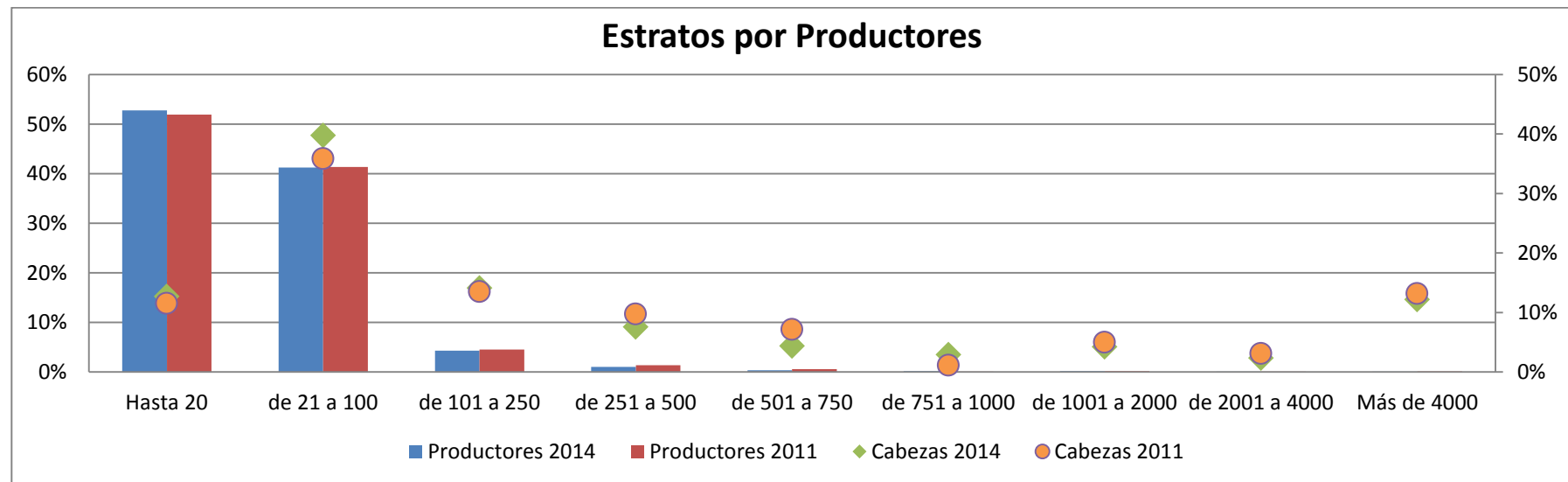

PROVINCIA DE LA RIOJA

1.2. CARACTERIZACIÓN POR SISTEMAS DE PRODUCCIÓN

Sistemas de producción	Unidades productivas	%	Stock	%
Cría pura	2.481	72%	72.419	50%
Predominantemente cría	447	13%	29.305	20%
Cría + internada	230	7%	13.265	9%
Internada + cría	141	4%	8.302	6%
Predominantemente internada	76	2%	4.053	3%
Internada pura	35	1%	1.312	1%
feed lot	58	2%	14.588	10%

Distribución de las Cabezas por Sist. de Producción. Comp. 2014-2011

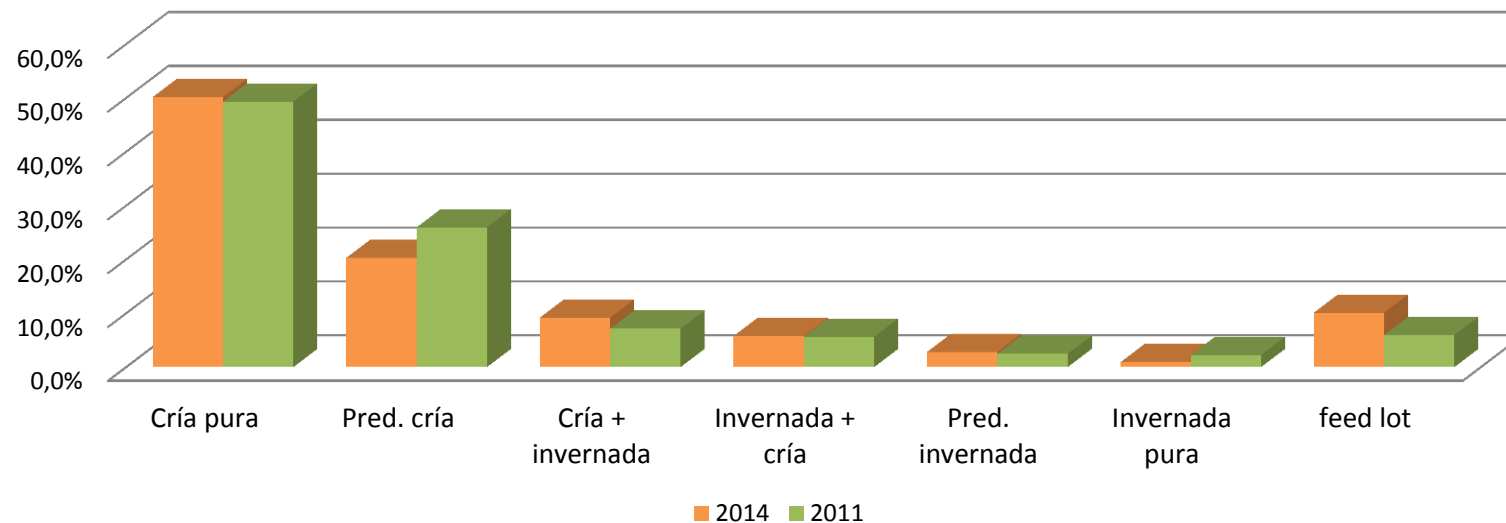

PROVINCIA DE LA RIOJA

2.1. MOVIMIENTOS DE HACIENDA BOVINA 2014 A FAENA POR ORIGEN Y DESTINO.

Cabezas totales movilizadas para faena en La Rioja	19.512	100%
Cabezas faenadas en La Rioja con origen en la misma provincia	15.741	81%

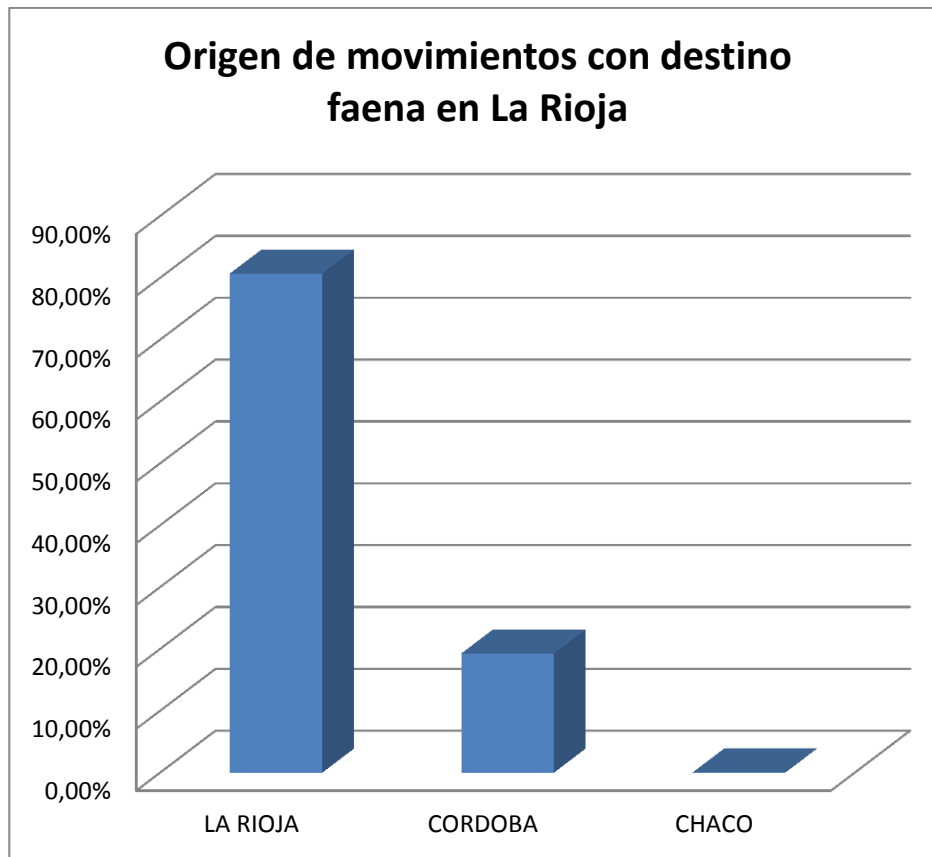

	Cabezas
LA RIOJA	15.741
CORDOBA	3.761
CHACO	10
TOTAL	19.512

PROVINCIA DE LA RIOJA

Destinos de animales movilizados para faena desde La Rioja

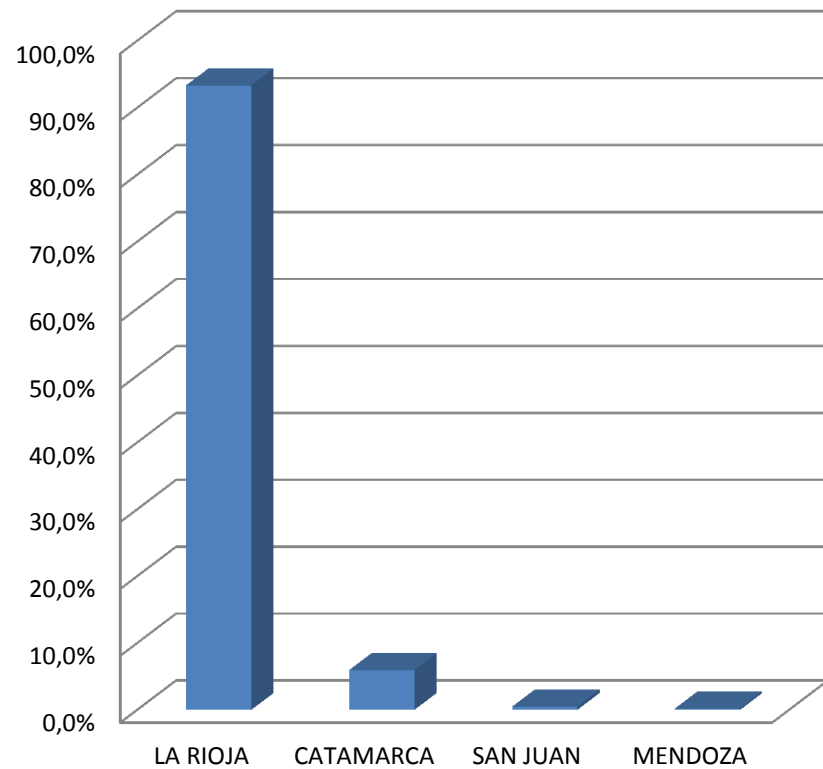

Envíos a faena por categoría

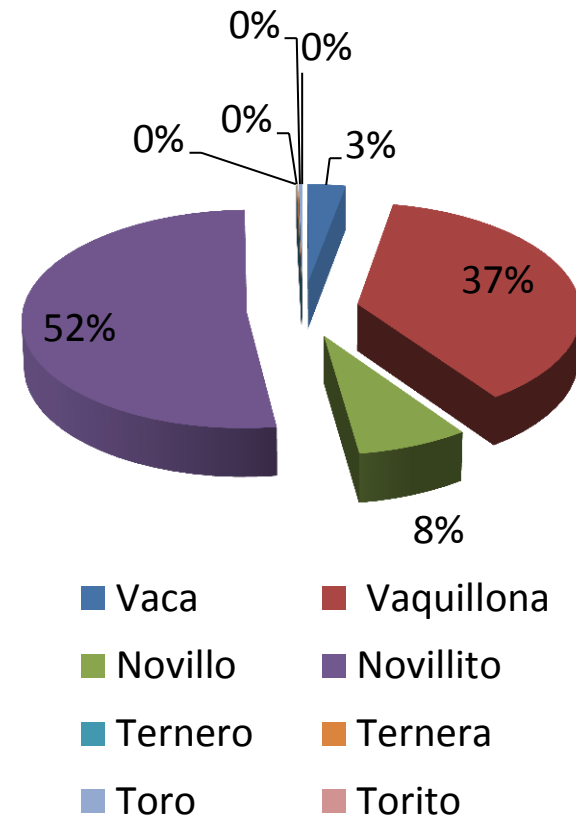

PROVINCIA DE LA RIOJA

2.2. MOVIMIENTOS TERNEROS/AS 2014 A INVERNADA POR ORIGEN Y DESTINO.

Destinos de terneros/as movilizados para invernada desde La Rioja		
	Terneros	Terneras
LA RIOJA	5.340	2.489
CORDOBA	2.365	770
SAN LUIS	979	326
MENDOZA	123	9
LA PAMPA	107	33
SAN JUAN	34	31
TUCUMAN	30	50
BUENOS AIRES	-	10

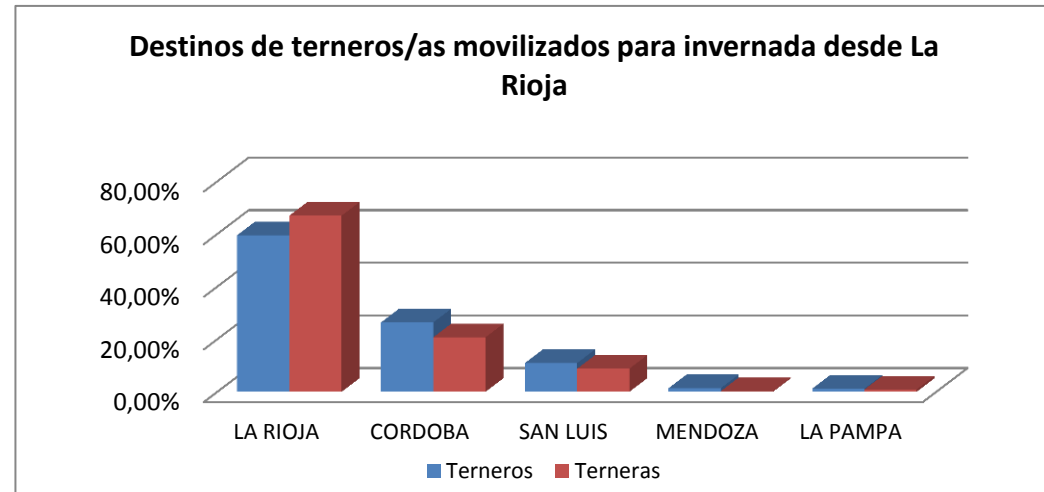

Origen de movimientos de terneros/as con destino invernada en La Rioja		
	Terneros	Terneras
LA RIOJA	5.340	2.489
CHACO	3.839	2.089
FORMOSA	1.124	595
CORRIENTES	544	36
SGO DEL ESTERO	482	405
SAN LUIS	342	253
ENTRE RIOS	335	58
CORDOBA	284	323

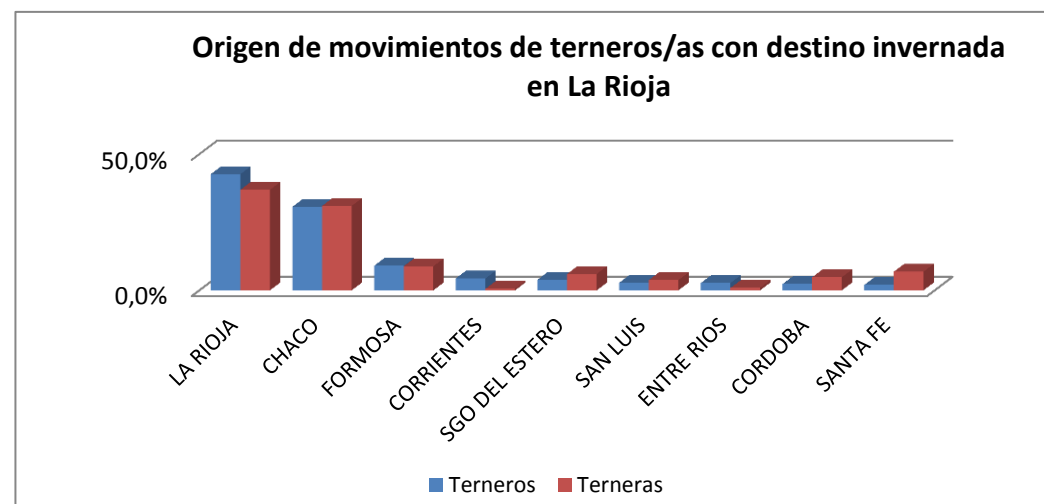

PROVINCIA DE LA MENDOZA

1.1. ESTRATIFICACIÓN POR PROPIEDAD

Estrato	Productores		Bovinos				%		2014	2011
	Cantidad	%	Vacas	Terneros/as	Ter/vaca	Total				
Hasta 20	1.138	31%	6.933	2.992	43%	12.725	3,25%			
de 21 a 100	1.704	47%	44.416	19.960	45%	80.344	20,50%			
de 101 a 250	466	13%	41.120	17.654	43%	73.673	18,79%			
de 251 a 500	178	5%	34.705	14.583	42%	62.213	15,87%			
de 501 a 750	71	2%	22.940	9.780	43%	42.926	10,95%			
de 751 a 1000	37	1%	18.592	7.940	43%	32.169	8,21%	Productores:	3.642	4.187
de 1001 a 2000	35	1%	24.218	11.738	48%	47.132	12,02%	Unidades productivas:	3.965	4.611
de 2001 a 4000	11	0%	13.687	7.816	57%	31.772	8,11%	Stock total bovinos de carne:	391.987	438.279
Más de 4000	2	0%	2.604	2.423	93%	9.033	2,30%	Stock de vacas:	209.215	239.544
Total general	3.642	100%	209.215	94.886	45%	391.987	100%	Relación ter/vaca:	45,4%	39%

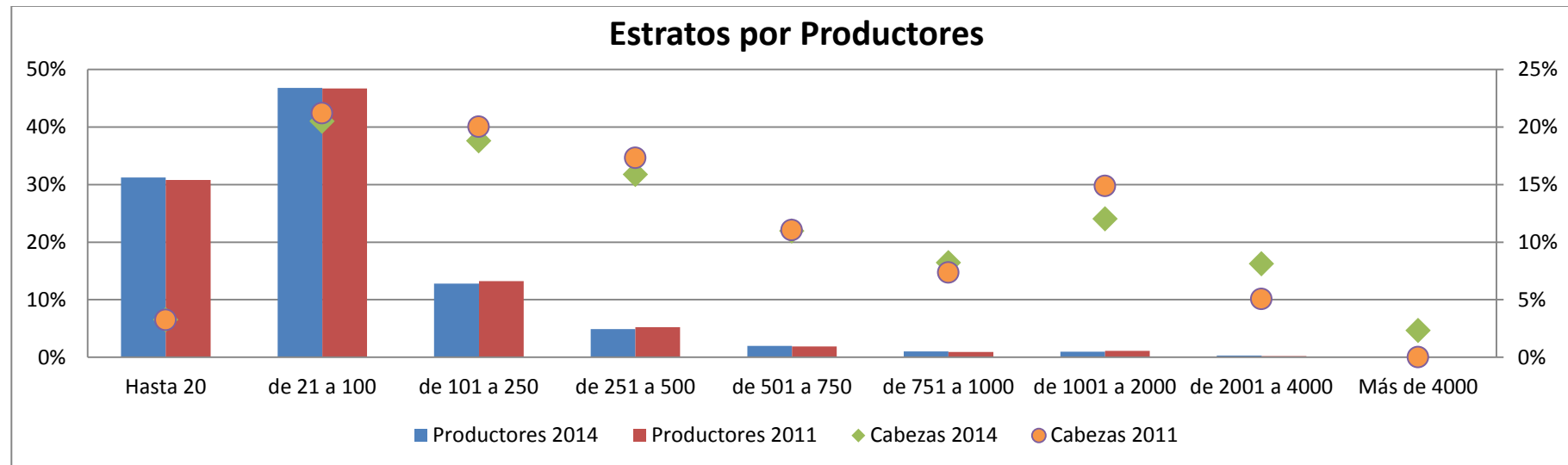

PROVINCIA DE LA MENDOZA

1.2. CARACTERIZACIÓN POR SISTEMAS DE PRODUCCIÓN

Sistemas de producción	Unidades productivas	%	Stock	%
Cría pura	2.477	62%	176.765	45%
Predominantemente cría	849	21%	132.771	34%
Cría + invernada	248	6%	31.848	8%
Invernada + cría	157	4%	11.959	3%
Predominantemente invernada	120	3%	18.153	5%
Invernada pura	91	2%	5.711	1%
feed lot	23	1%	9.591	2%

Distribución de las Cabezas por Sist. de Producción. Comp. 2014-2011

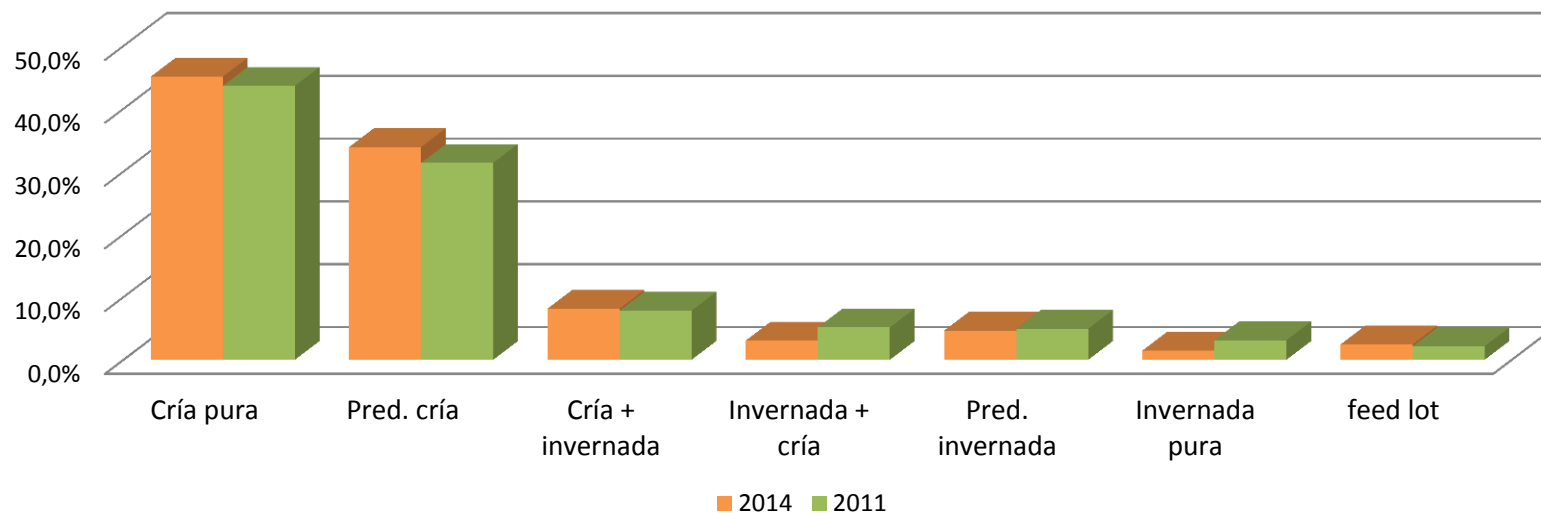

PROVINCIA DE LA MENDOZA

2.1. MOVIMIENTOS DE HACIENDA BOVINA 2014 A FAENA POR ORIGEN Y DESTINO.

Cabezas totales movilizadas para faena en Mendoza	266.946	100%
Cabezas faenadas en Mendoza con origen en la misma provincia	49.230	18%

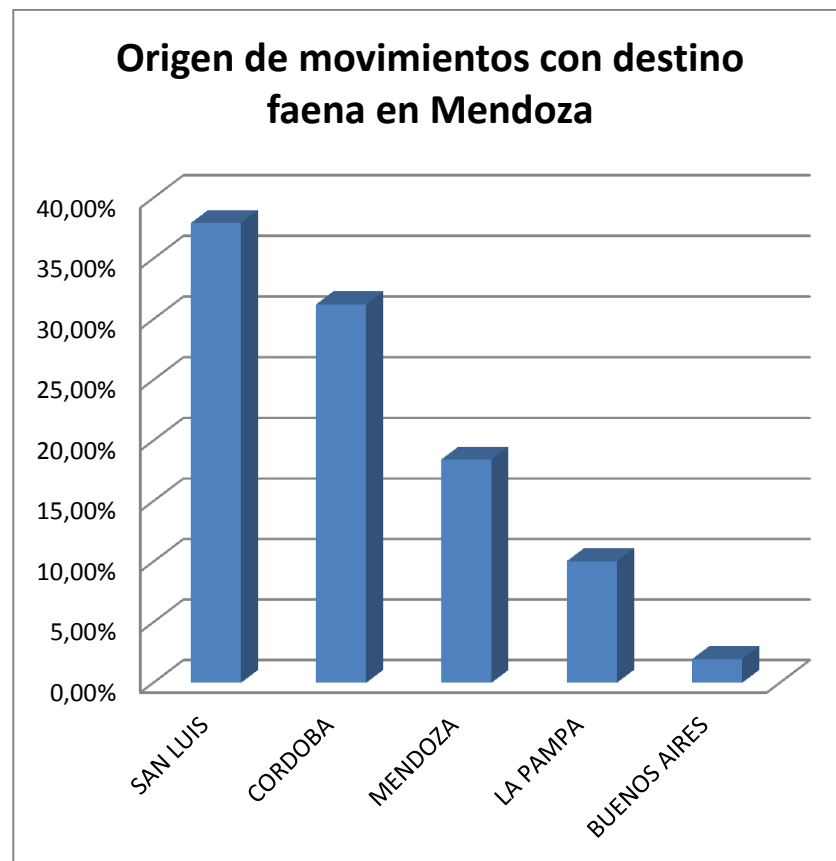

Origen de movimientos con destino faena en Mendoza	
	Cabezas
SAN LUIS	101.254
CORDOBA	83.364
MENDOZA	49.230
LA PAMPA	26.794
BUENOS AIRES	5.222
SANTA FE	909
SGO DEL ESTERO	76
SAN JUAN	39
LA RIOJA	36
SALTA	22
TOTAL	266.946

PROVINCIA DE LA MENDOZA

Destinos de animales movilizados para faena desde Mendoza

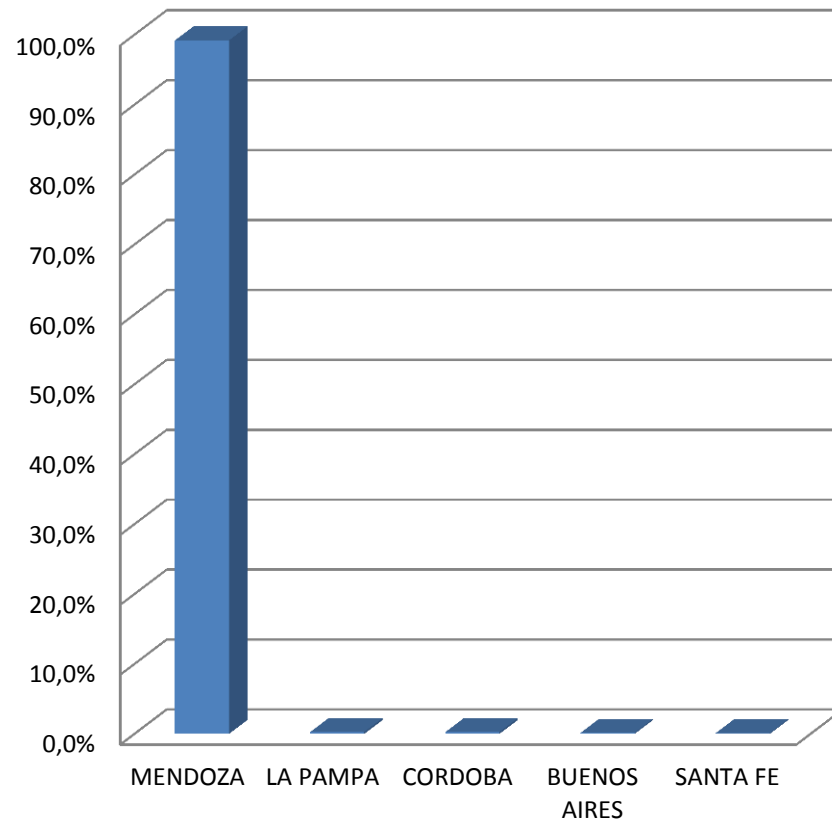

Envíos a faena por categoría

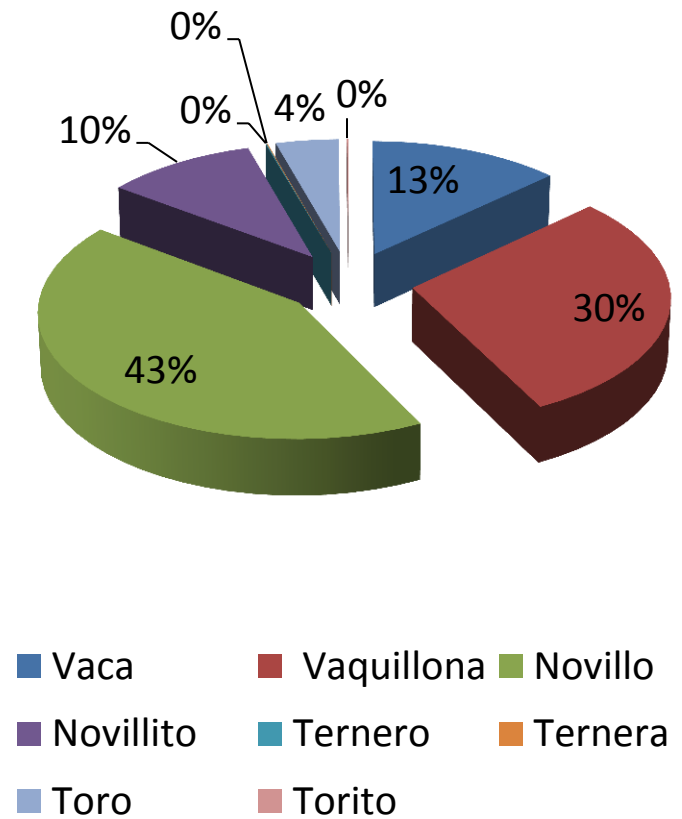

PROVINCIA DE LA MENDOZA

2.2. MOVIMIENTOS TERNEROS/AS 2014 A INVERNADA POR ORIGEN Y DESTINO.

Destinos de terneros/as movilizados para invernada desde Mendoza		
	Terneros	Terneras
MENDOZA	35.824	18.435
CORDOBA	9.099	5.207
SAN LUIS	8.627	5.319
LA PAMPA	7.871	4.727
BUENOS AIRES	2.136	1.630
SANTA FE	301	202
SAN JUAN	34	20
TOTAL	63.892	35.540

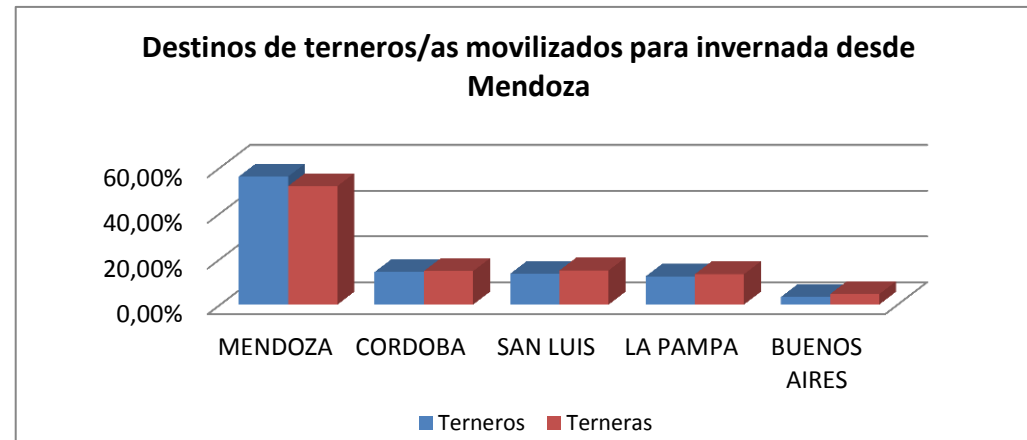

Origen de movimientos de terneros/as con destino invernada en Mendoza		
	Terneros	Terneras
MENDOZA	35.824	18.435
SAN LUIS	3.469	3.380
LA PAMPA	2.688	1.843
CORDOBA	925	1.336
BUENOS AIRES	507	484
CHACO	183	-
LA RIOJA	123	9
CORRIENTES	105	43

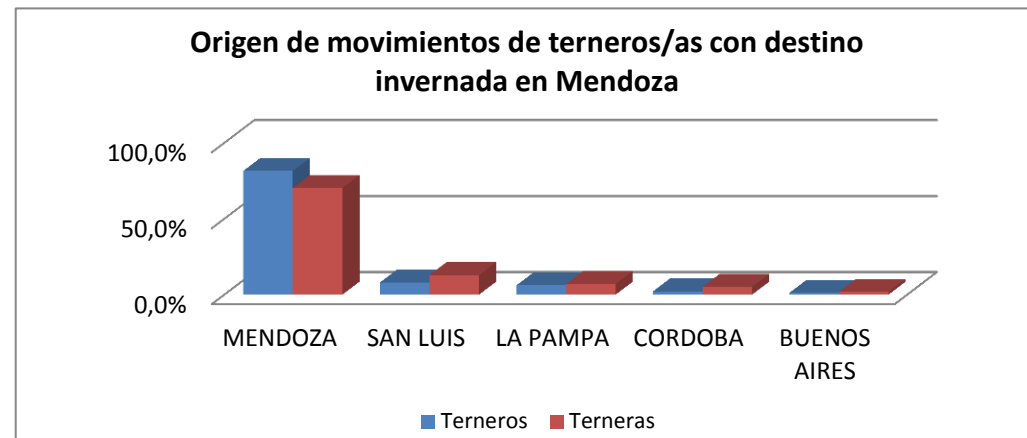

PROVINCIA DE LA MISIONES

1.1. ESTRATIFICACIÓN POR PROPIEDAD

Estrato	Productores		Bovinos				
	Cantidad	%	Vacas	Terneros/as	Ter/vaca	Total	%
Hasta 20	3.393	45%	14.785	7.499	51%	37.584	8,26%
de 21 a 100	3.208	43%	62.145	31.024	50%	142.175	31,26%
de 101 a 250	572	8%	40.512	18.836	46%	88.823	19,53%
de 251 a 500	197	3%	29.753	13.299	45%	68.308	15,02%
de 501 a 750	42	1%	10.806	5.095	47%	25.358	5,58%
de 751 a 1000	14	0%	4.915	1.509	31%	12.156	2,67%
de 1001 a 2000	23	0%	14.299	5.144	36%	30.363	6,68%
de 2001 a 4000	6	0%	7.686	2.424	32%	16.239	3,57%
Más de 4000	4	0%	5.382	4.002	74%	33.817	7,44%
Total general	7.459	100%	190.283	88.832	47%	454.823	100%

	2014	2011
Productores:	7.459	7.087
Unidades productivas:	7.655	7.210
Stock total bovinos de carne:	454.823	407.378
Stock de vacas:	190.283	171.752
Relación ter/vaca:	46,7%	50%

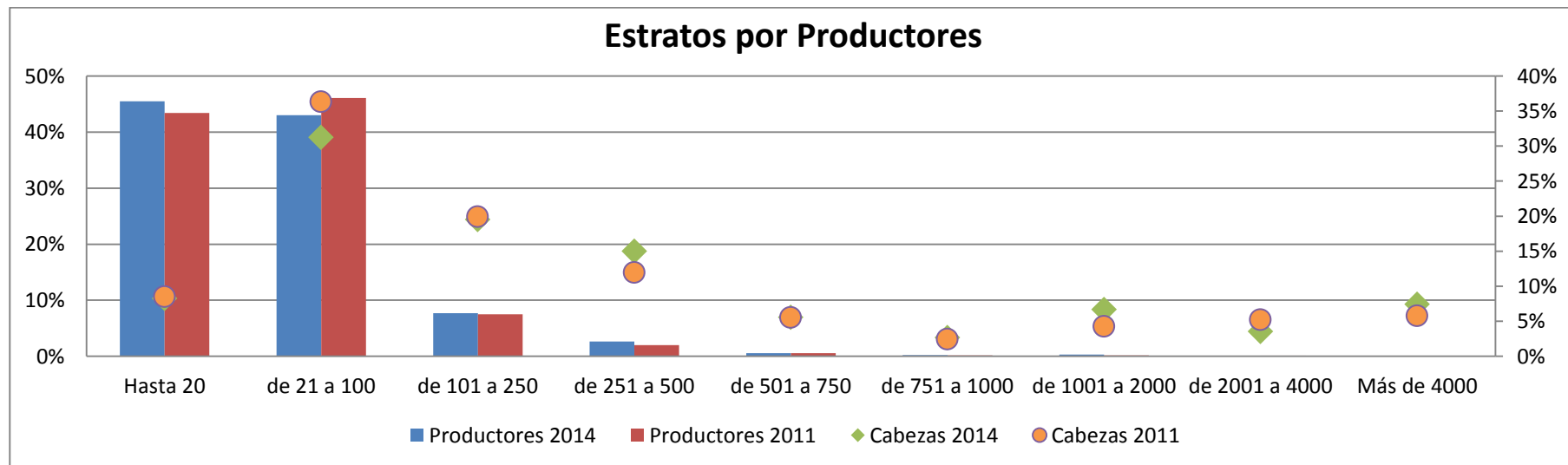

PROVINCIA DE LA MISIONES

1.2. CARACTERIZACIÓN POR SISTEMAS DE PRODUCCIÓN

Sistemas de producción	Unidades productivas	%	Stock	%
Cría pura	2.745	36%	80.010	18%
Predominantemente cría	1.368	18%	126.433	28%
Cría + invernada	1.394	18%	95.001	21%
Invernada + cría	1.152	15%	78.092	17%
Predominantemente invernada	767	10%	43.936	10%
Invernada pura	222	3%	10.208	2%
feed lot	7	0%	18.406	4%

Distribución de las Cabezas por Sist. de Producción. Comp. 2014-2011

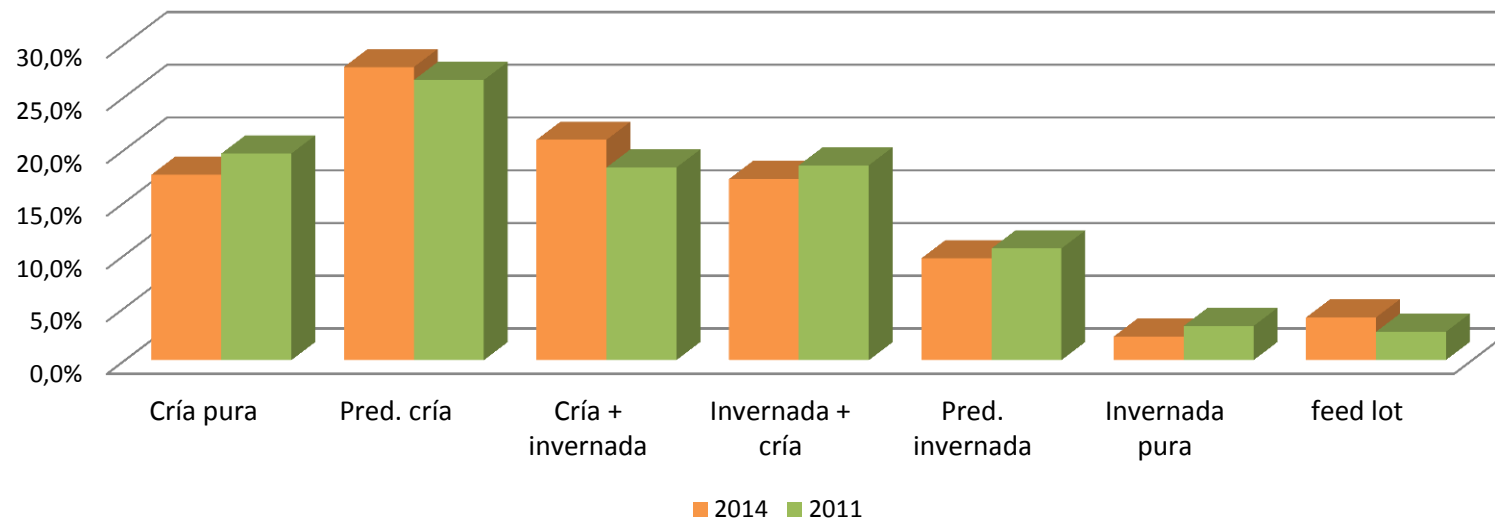

PROVINCIA DE LA MISIONES

2.1. MOVIMIENTOS DE HACIENDA BOVINA 2014 A FAENA POR ORIGEN Y DESTINO.

Cabezas totales movilizadas para faena en Misiones	115.855	100%
Cabezas faenadas en Misiones con origen en la misma provincia	53.945	47%

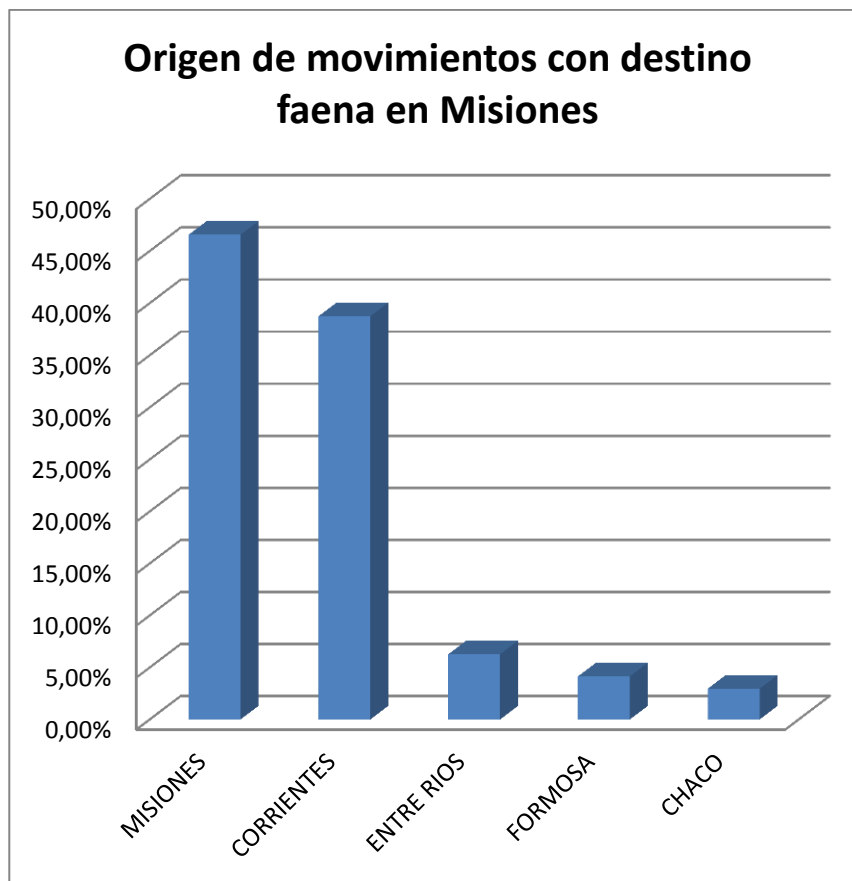

Origen de movimientos con destino faena en Misiones	
	Cabezas
MISIONES	53.945
CORRIENTES	44.875
ENTRE RIOS	7.256
FORMOSA	4.803
CHACO	3.432
SANTA FE	701
CORDOBA	349
SGO DEL ESTERO	202
SALTA	171
LINIERS	121
TOTAL	115.855

PROVINCIA DE LA MISIONES

Destinos de animales movilizados para faena desde Misiones

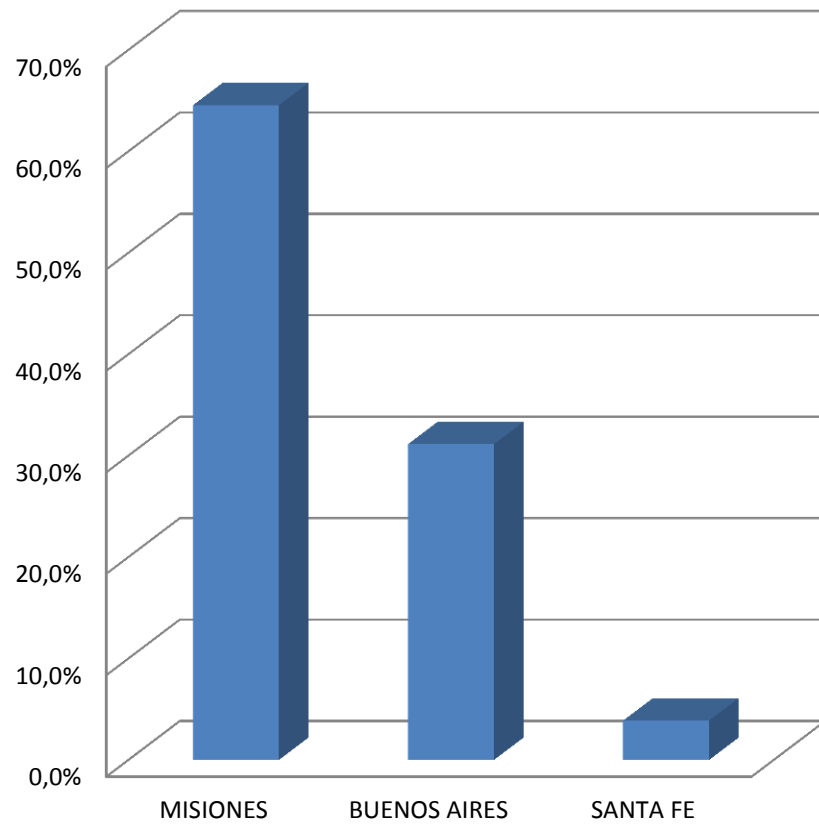

Envíos a faena por categoría

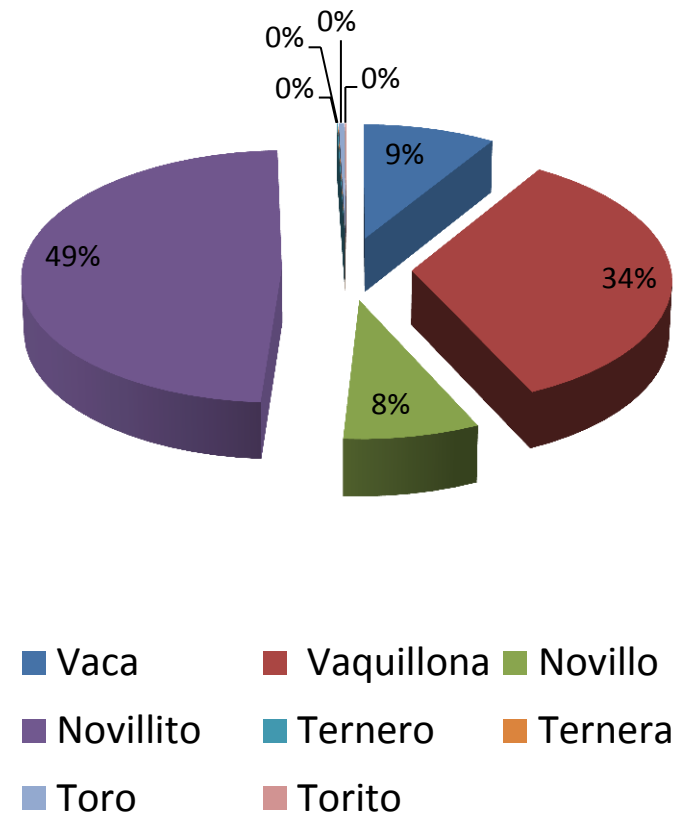

PROVINCIA DE LA MISIONES

2.2. MOVIMIENTOS TERNEROS/AS 2014 A INVERNADA POR ORIGEN Y DESTINO.

Destinos de terneros/as movilizados para invernada desde Misiones		
	Terneros	Ternas
MISIONES	4.325	3.260
CORRIENTES	865	564
SALTA	120	80
FORMOSA	-	14
TOTAL	5.310	3.918

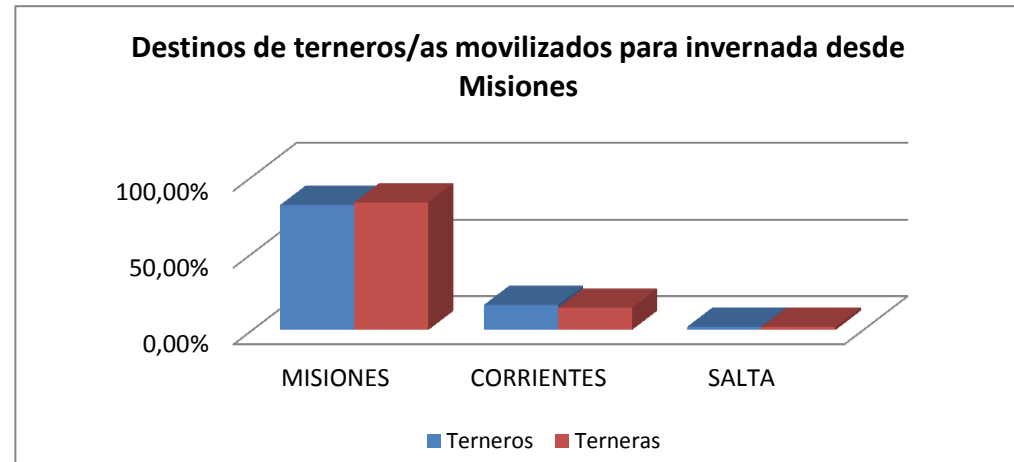

Origen de movimientos de terneros/as con destino invernada en Misiones		
	Terneros	Ternas
CORRIENTES	5.027	3.851
MISIONES	4.325	3.260
FORMOSA	1.826	525
CHACO	370	346
SANTA FE	95	161
ENTRE RIOS	41	1
BUENOS AIRES	14	13
CORDOBA	-	3
TOTAL	11.698	8.160

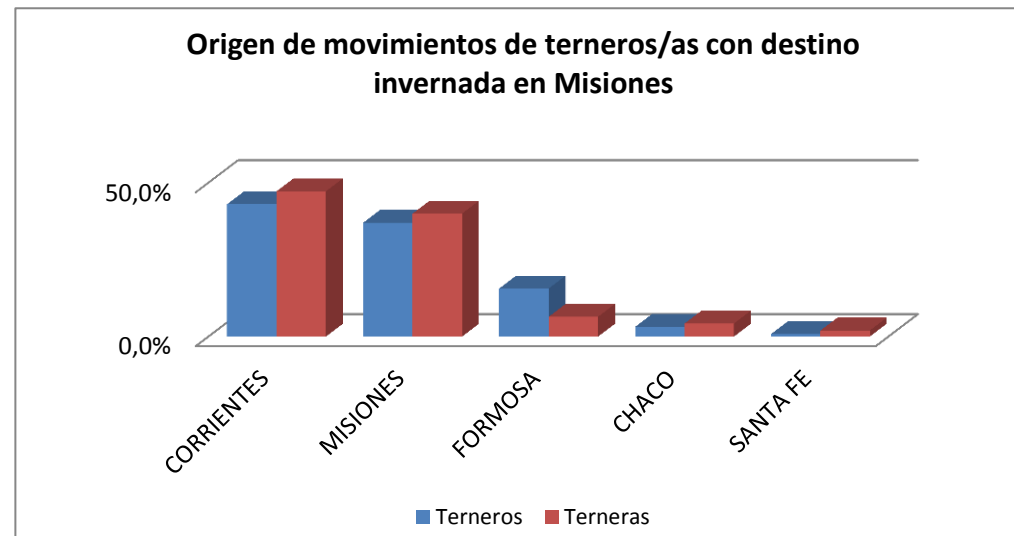

PROVINCIA DE LA NEUQUÉN

1.1. ESTRATIFICACIÓN POR PROPIEDAD

Estrato	Productores		Bovinos				
	Cantidad	%	Vacas	Terneros/as	Ter/vaca	Total	%
Hasta 20	798	38%	4.921	1.421	29%	8.234	4,44%
de 21 a 100	974	47%	26.341	7.913	30%	44.893	24,22%
de 101 a 250	200	10%	16.346	5.643	35%	30.725	16,58%
de 251 a 500	56	3%	10.002	4.662	47%	20.155	10,87%
de 501 a 750	26	1%	8.114	3.519	43%	16.222	8,75%
de 751 a 1000	8	0%	3.246	895	28%	6.901	3,72%
de 1001 a 2000	15	1%	9.517	5.506	58%	21.172	11,42%
de 2001 a 4000	8	0%	11.134	3.276	29%	21.030	11,35%
Más de 4000	3	0%	6.378	4.535	71%	16.031	8,65%
Total general	2.088	100%	95.999	37.370	39%	185.363	100%

	2014	2011
Productores:	2.088	2.055
Unidades productivas:	2.195	2.169
Stock total bovinos de carne:	185.363	209.813
Stock de vacas:	95.999	105.754
Relación ter/vaca:	38,9%	35%

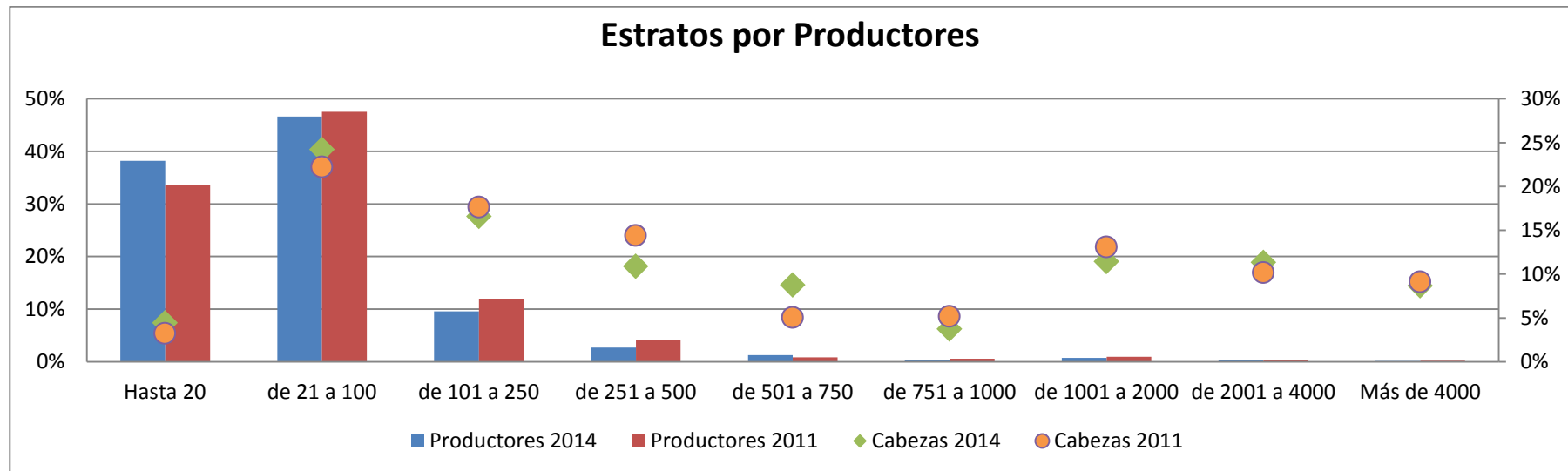

PROVINCIA DE LA NEUQUÉN

1.2. CARACTERIZACIÓN POR SISTEMAS DE PRODUCCIÓN

Sistemas de producción	Unidades productivas	%	Stock	%
Cría pura	1.178	54%	67.707	37%
Predominantemente cría	446	20%	57.447	31%
Cría + invernada	232	11%	22.569	12%
Invernada + cría	143	7%	15.573	8%
Predominantemente invernada	86	4%	9.673	5%
Invernada pura	76	3%	4.999	3%
feed lot	34	2%	4.527	2%

Distribución de las Cabezas por Sist. de Producción. Comp. 2014-2011

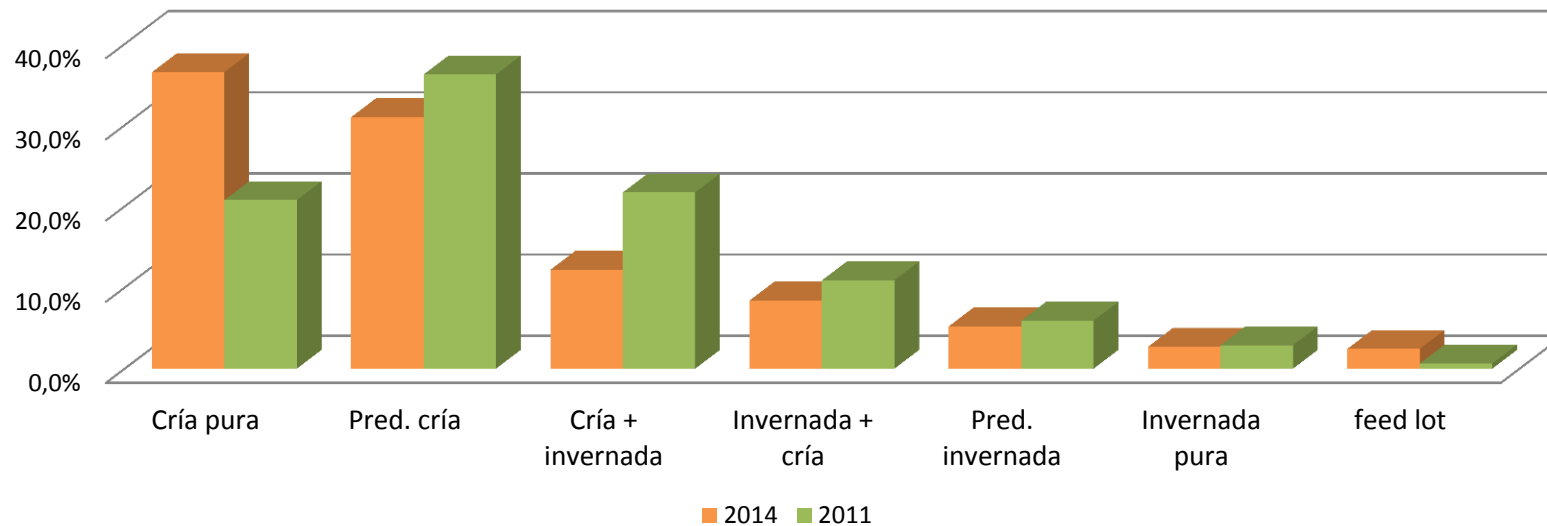

PROVINCIA DE LA NEUQUÉN

2.1. MOVIMIENTOS DE HACIENDA BOVINA 2014 A FAENA POR ORIGEN Y DESTINO.

Cabezas totales movilizadas para faena en Neuquén	24.796	100%
Cabezas faenadas en Neuquén con origen en la misma provincia	15.752	64%

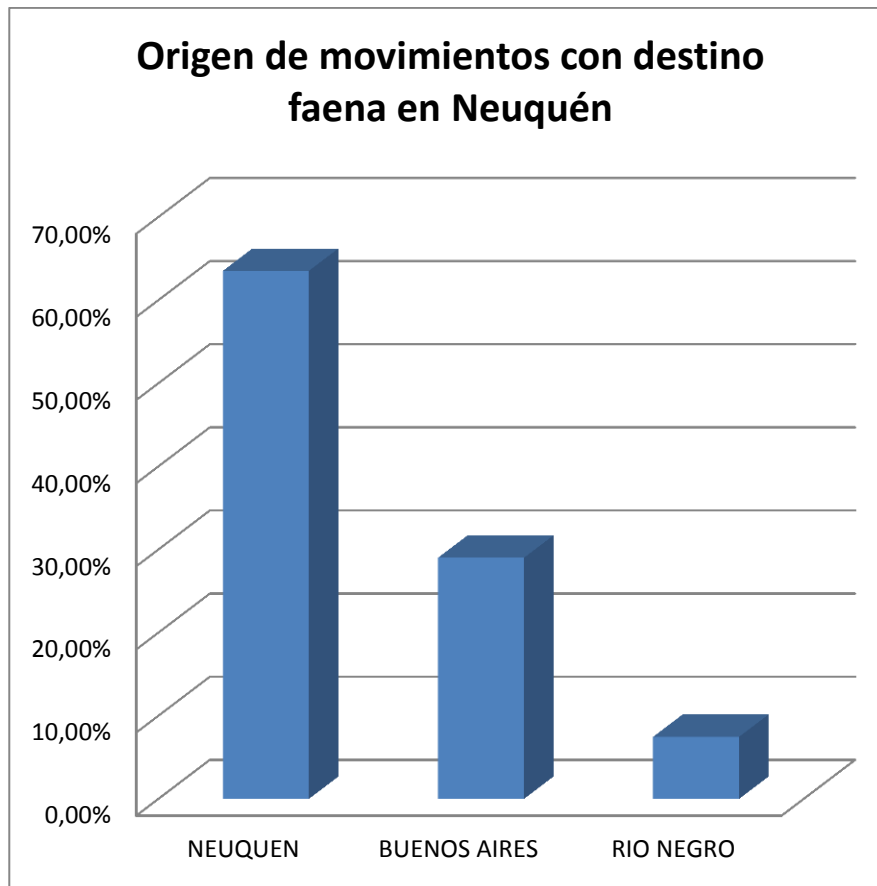

Origen de movimientos con destino faena en Neuquén

	Cabezas
NEUQUEN	15.752
BUENOS AIRES	7.193
RIO NEGRO	1.851
TOTAL	24.796

PROVINCIA DE LA NEUQUÉN

Destinos de animales movilizados para faena desde Neuquén

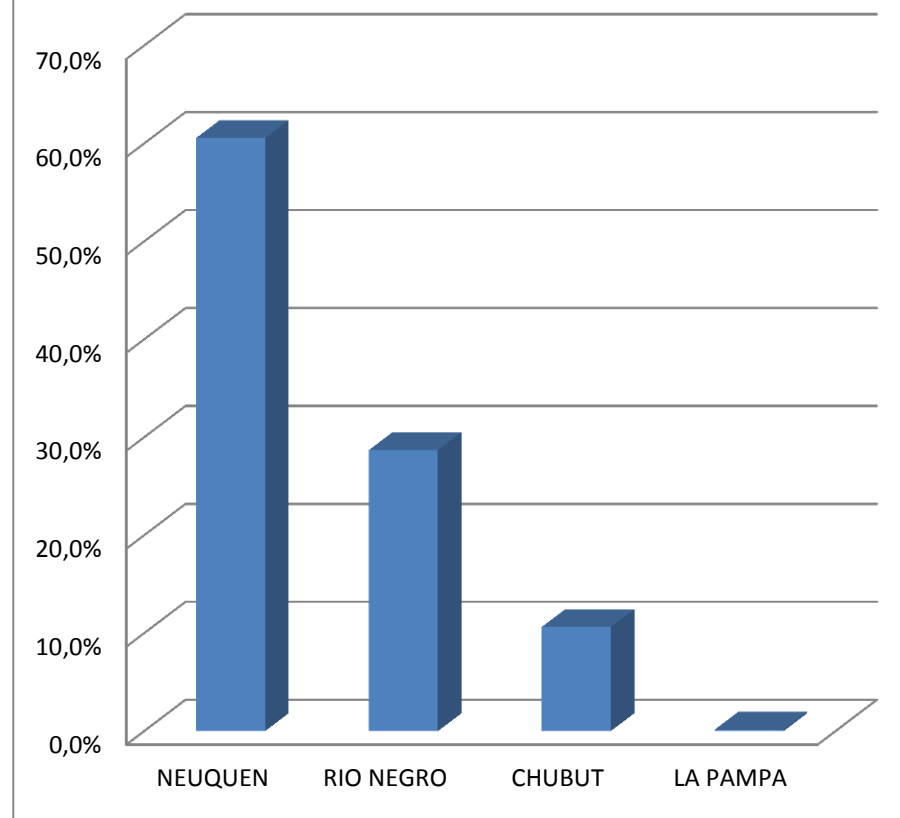

Envíos a faena por categoría

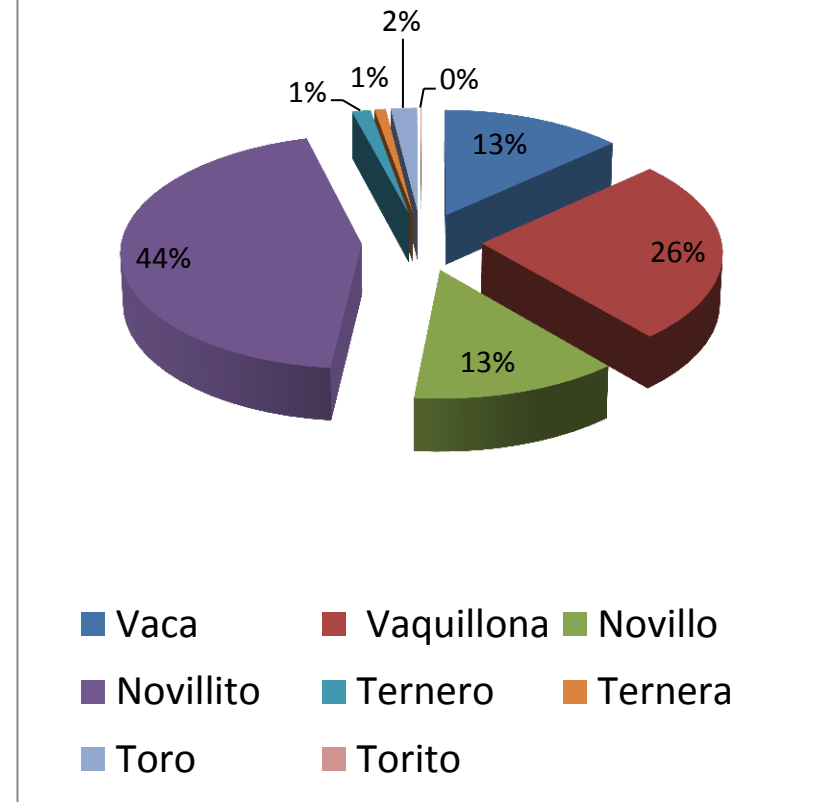

PROVINCIA DE LA NEUQUÉN

2.2. MOVIMIENTOS TERNEROS/AS 2014 A INVERNADA POR ORIGEN Y DESTINO.

Destinos de terneros/as movilizados para invernada desde Neuquén		
	Terneros	Terneras
NEUQUEN	16.532	12.067
CHUBUT	3.310	1.423
RIO NEGRO	1.258	627
BUENOS AIRES	934	717
TOTAL	22.034	14.834

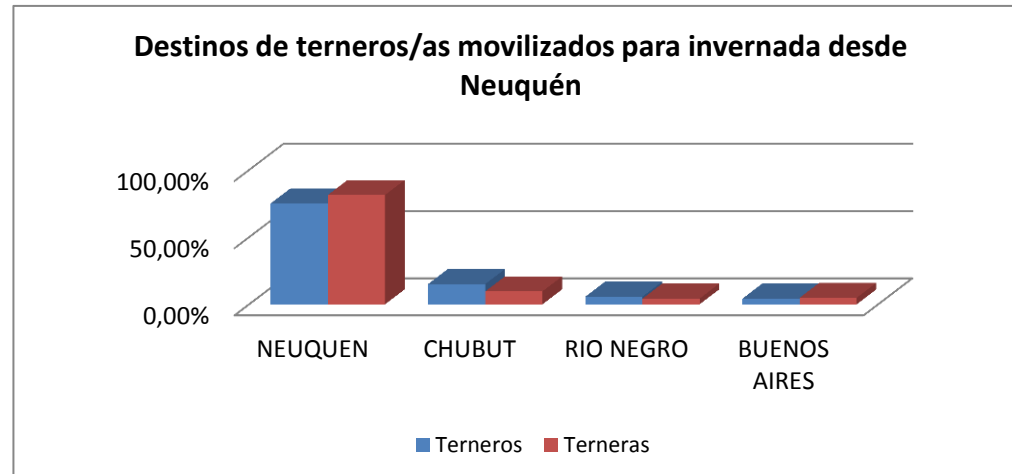

Origen de movimientos de terneros/as con destino invernada en Neuquén		
	Terneros	Terneras
NEUQUEN	16.532	12.067
RIO NEGRO	1.323	564
BUENOS AIRES	289	169
SANTA CRUZ	36	43
CHUBUT	-	33
TOTAL	18.180	12.876

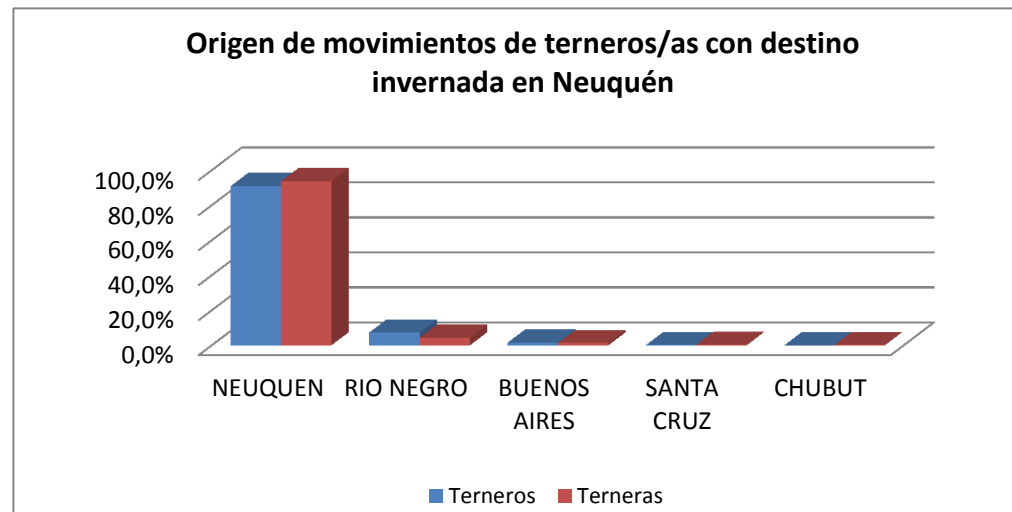

PROVINCIA DE RÍO NEGRO

1.1. ESTRATIFICACIÓN POR PROPIEDAD

Estrato	Productores		Bovinos				
	Cantidad	%	Vacas	Terneros/as	Ter/vaca	Total	%
Hasta 20	1.016	30%	5.188	2.133	41%	9.789	1,95%
de 21 a 100	1.183	35%	30.481	15.384	50%	59.172	11,80%
de 101 a 250	588	18%	49.265	25.802	52%	95.374	19,02%
de 251 a 500	299	9%	53.428	28.078	53%	103.644	20,67%
de 501 a 750	128	4%	39.081	21.459	55%	76.196	15,20%
de 751 a 1000	59	2%	24.989	16.676	67%	51.165	10,20%
de 1001 a 2000	43	1%	27.052	16.891	62%	57.686	11,51%
de 2001 a 4000	16	0%	15.961	12.434	78%	38.664	7,71%
Más de 4000	2	0%	4.269	2.252	53%	9.682	1,93%
Total general	3.334	100%	249.714	141.109	57%	501.372	100%

	2014	2011
Productores:	3.334	3.100
Unidades productivas:	4.003	3.601
Stock total bovinos de carne:	501.372	427.481
Stock de vacas:	249.714	223.698
Relación ter/vaca:	56,5%	44%

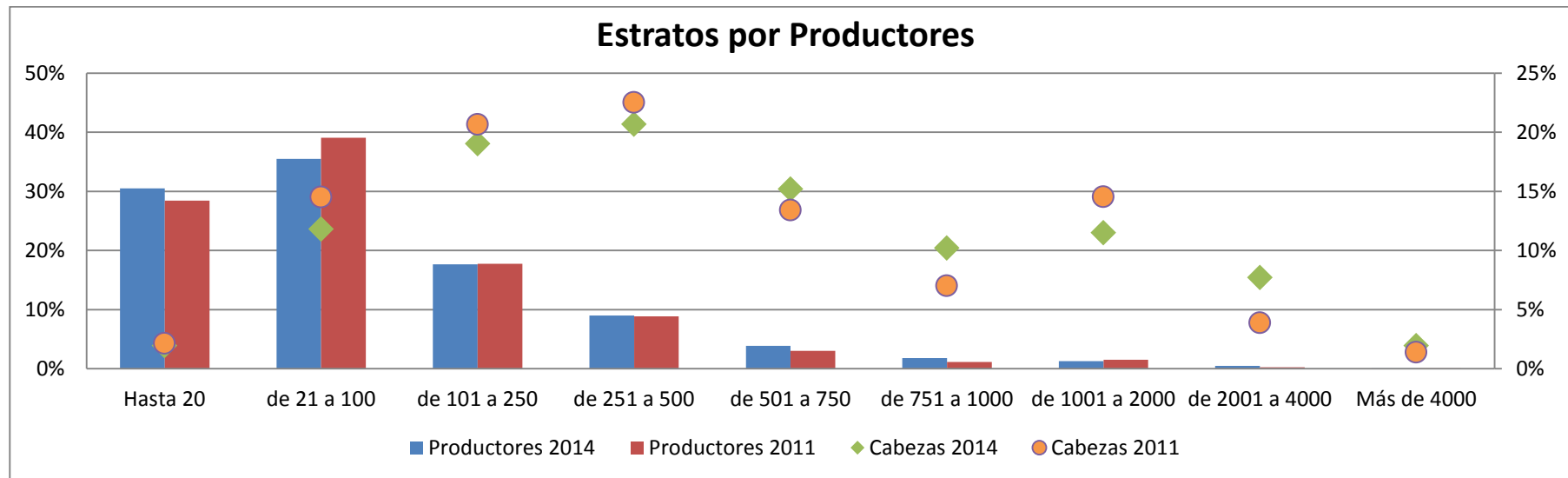

PROVINCIA DE RÍO NEGRO

1.2. CARACTERIZACIÓN POR SISTEMAS DE PRODUCCIÓN

Sistemas de producción	Unidades productivas	%	Stock	%
Cría pura	2.075	52%	192.522	38%
Predominantemente cría	867	22%	178.109	36%
Cría + internada	355	9%	41.929	8%
Internada + cría	235	6%	32.450	6%
Predominantemente internada	179	4%	20.332	4%
Internada pura	208	5%	15.200	3%
feed lot	84	2%	12.720	3%

Distribución de las Cabezas por Sist. de Producción. Comp. 2014-2011

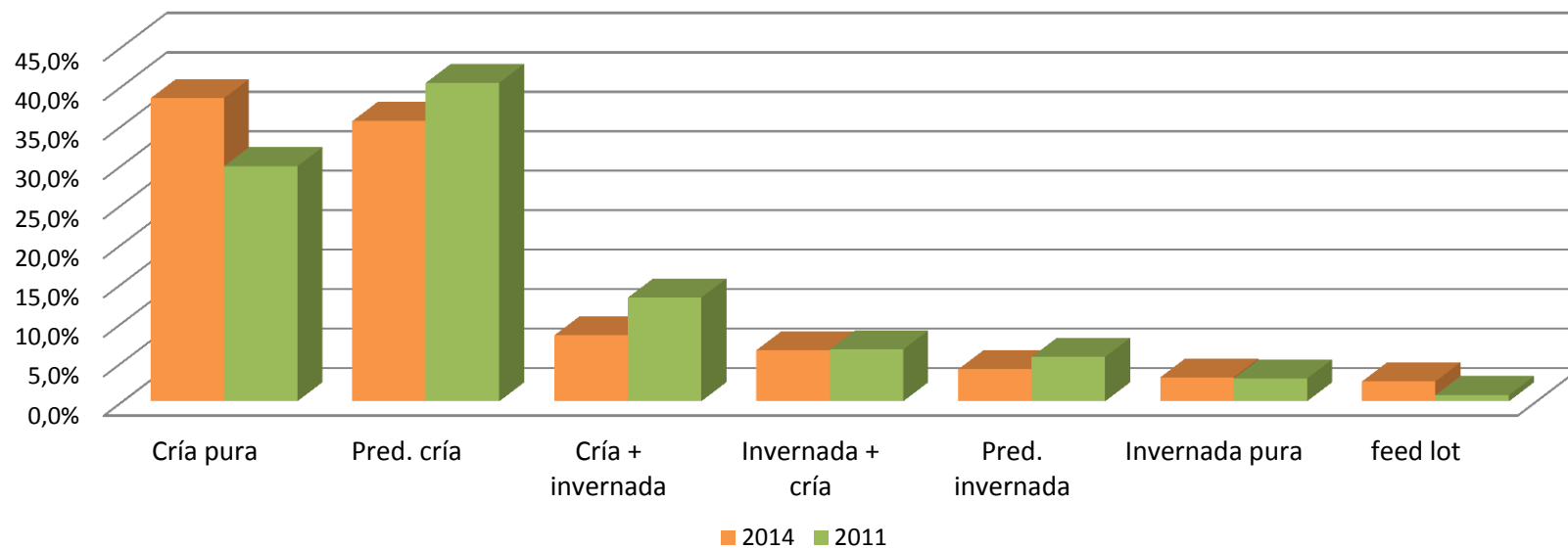

PROVINCIA DE RÍO NEGRO

2.1. MOVIMIENTOS DE HACIENDA BOVINA 2014 A FAENA POR ORIGEN Y DESTINO.

Cabezas totales movilizadas para faena en Río Negro	132.699	100%
Cabezas faenadas en Río Negro con origen en la misma provincia	72.552	55%

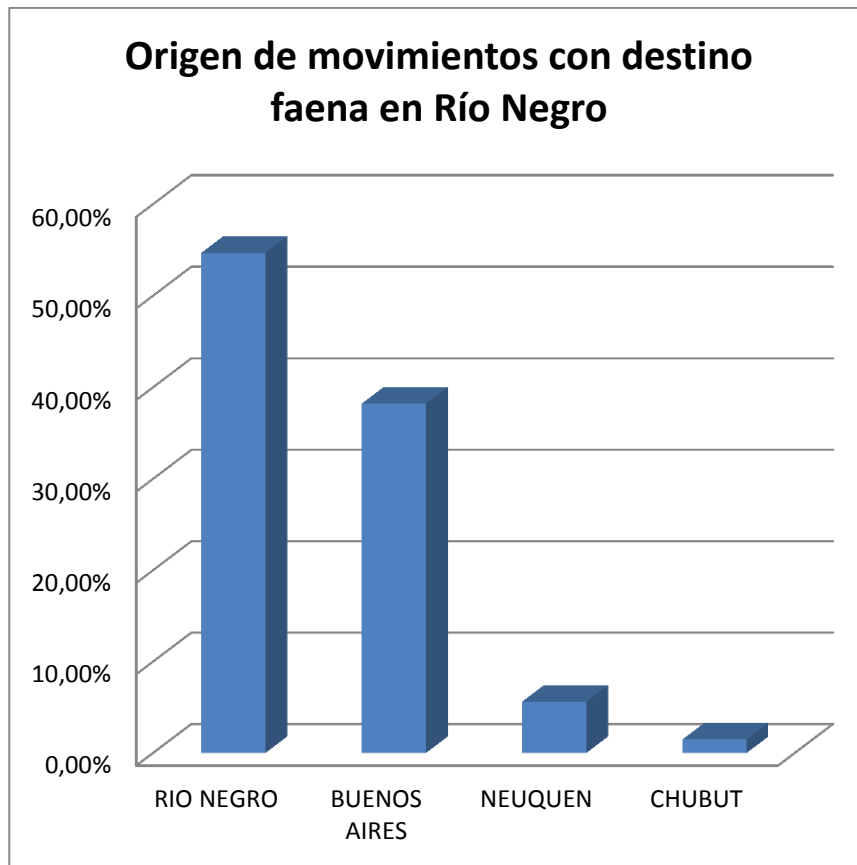

Origen de movimientos con destino faena en Río Negro

	Cabezas
RIO NEGRO	72.552
BUENOS AIRES	50.717
NEUQUEN	7.464
CHUBUT	1.966
TOTAL	132.699

PROVINCIA DE RÍO NEGRO

Destinos de animales movilizados para faena desde Río Negro

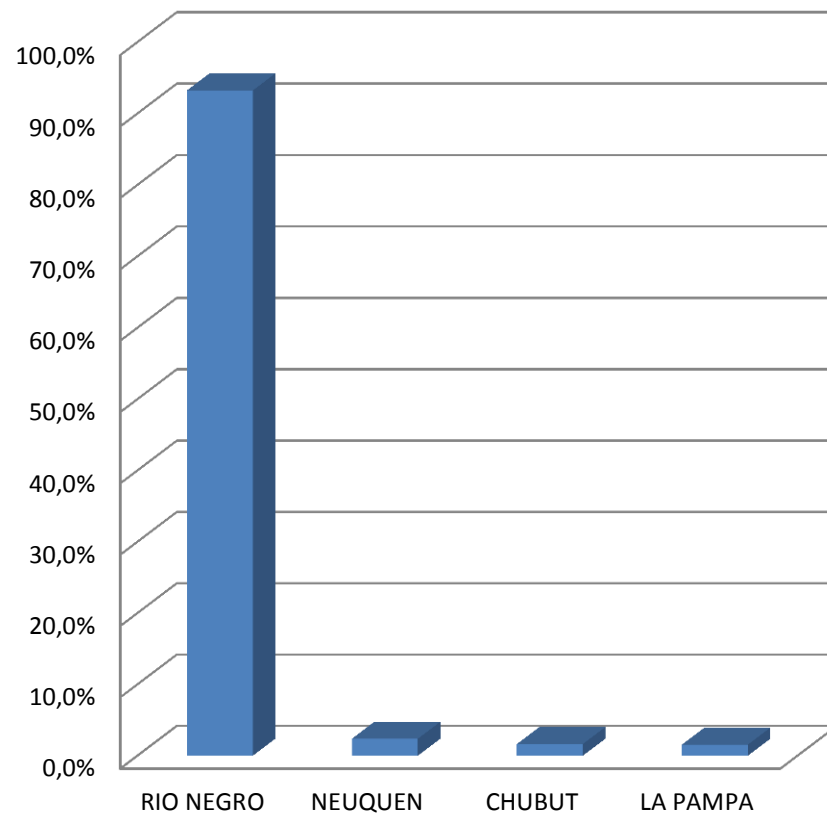

Envíos a faena por categoría

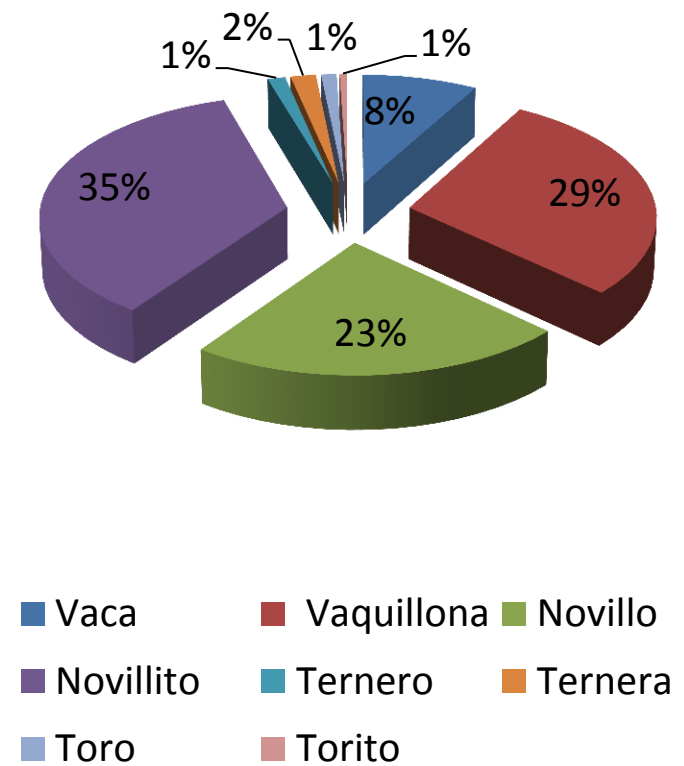

PROVINCIA DE RÍO NEGRO

2.2. MOVIMIENTOS TERNEROS/AS 2014 A INVERNADA POR ORIGEN Y DESTINO.

Destinos de terneros/as movilizados para invernada desde Río Negro		
	Terneros	Terneras
RIO NEGRO	41.661	33.753
BUENOS AIRES	11.713	8.354
CHUBUT	3.272	2.193
NEUQUEN	1.323	564
LA PAMPA	116	123
SANTA CRUZ	-	40
TOTAL	58.085	45.027

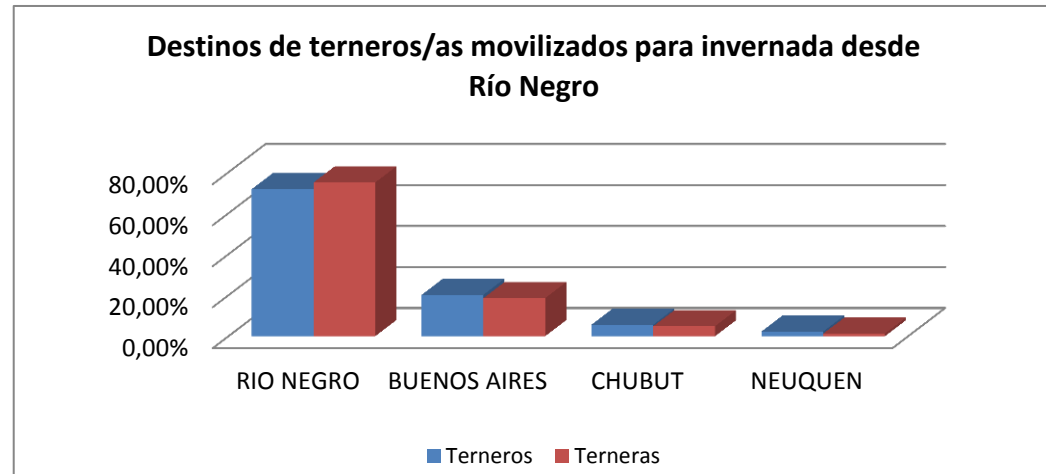

Origen de movimientos de terneros/as con destino invernada en Río Negro		
	Terneros	Terneras
RIO NEGRO	41.661	33.753
BUENOS AIRES	2.354	2.917
NEUQUEN	1.258	627
SANTA CRUZ	163	2
CHUBUT	95	309
TOTAL	45.531	37.608

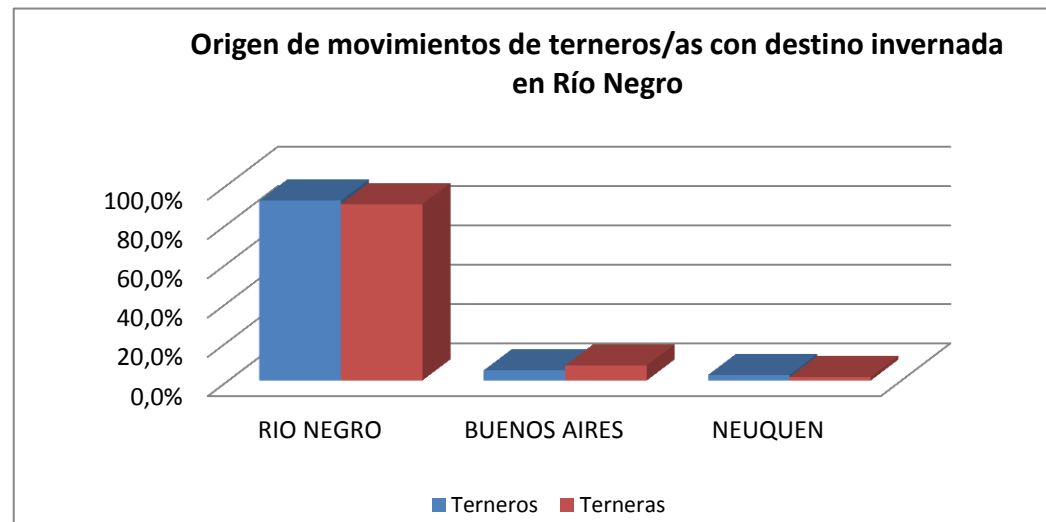

PROVINCIA DE SALTA

1.1. ESTRATIFICACIÓN POR PROPIEDAD

Estrato	Productores		Bovinos				%
	Cantidad	%	Vacas	Terneros/as	Ter/vaca	Total	
Hasta 20	5.986	44%	26.262	13.155	50%	64.520	6,06%
de 21 a 100	6.195	46%	111.058	58.819	53%	274.155	25,76%
de 101 a 250	977	7%	60.973	30.586	50%	146.639	13,78%
de 251 a 500	232	2%	35.753	16.738	47%	81.029	7,61%
de 501 a 750	61	0%	19.180	7.246	38%	35.944	3,38%
de 751 a 1000	40	0%	16.205	6.520	40%	34.950	3,28%
de 1001 a 2000	65	0%	42.606	20.105	47%	92.276	8,67%
de 2001 a 4000	28	0%	29.898	18.585	62%	77.252	7,26%
Más de 4000	27	0%	100.383	77.249	77%	257.490	24,19%
Total general	13.611	100%	442.318	249.003	56%	1.064.255	100%

	2014	2011
Productores:	13.611	13.098
Unidades productivas:	14.461	13.454
Stock total bovinos de carne:	1.064.255	1.013.646
Stock de vacas:	442.318	407.162
Relación ter/vaca:	56,3%	48%

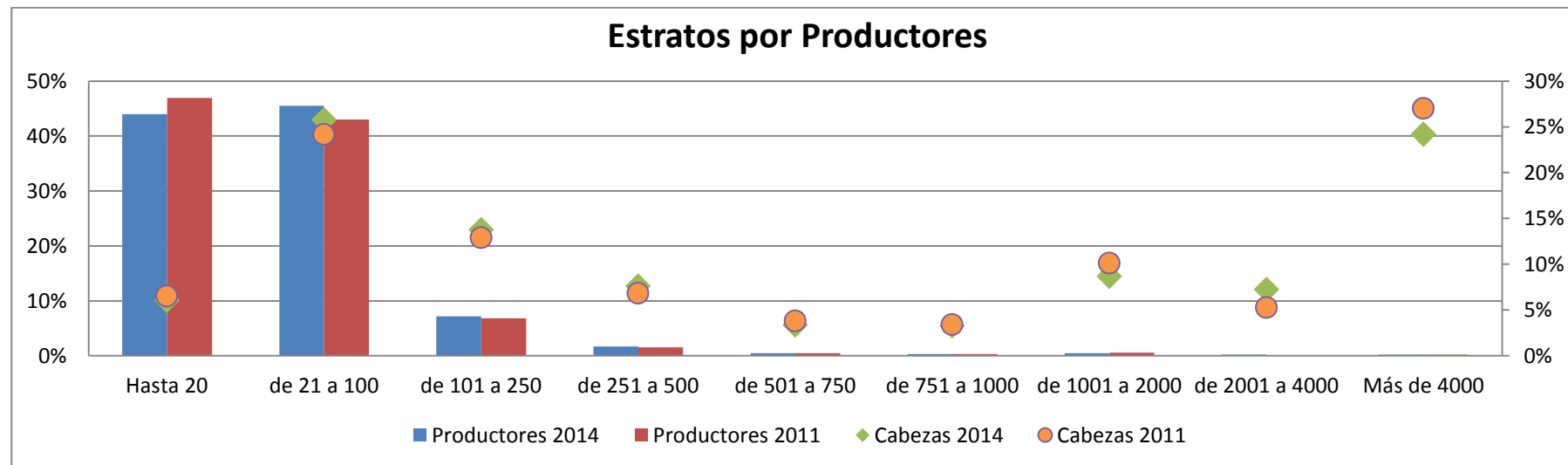

PROVINCIA DE SALTA

1.2. CARACTERIZACIÓN POR SISTEMAS DE PRODUCCIÓN

Sistemas de producción	Unidades productivas	%	Stock	%
Cría pura	2.680	19%	227.804	21%
Predominantemente cría	1.670	12%	254.633	24%
Cría + internada	2.776	19%	147.474	14%
Internada + cría	4.010	28%	199.434	19%
Predominantemente internada	2.923	20%	153.797	14%
Internada pura	347	2%	32.682	3%
feed lot	55	0%	35.355	3%

Distribución de las Cabezas por Sist. de Producción. Comp. 2014-2011

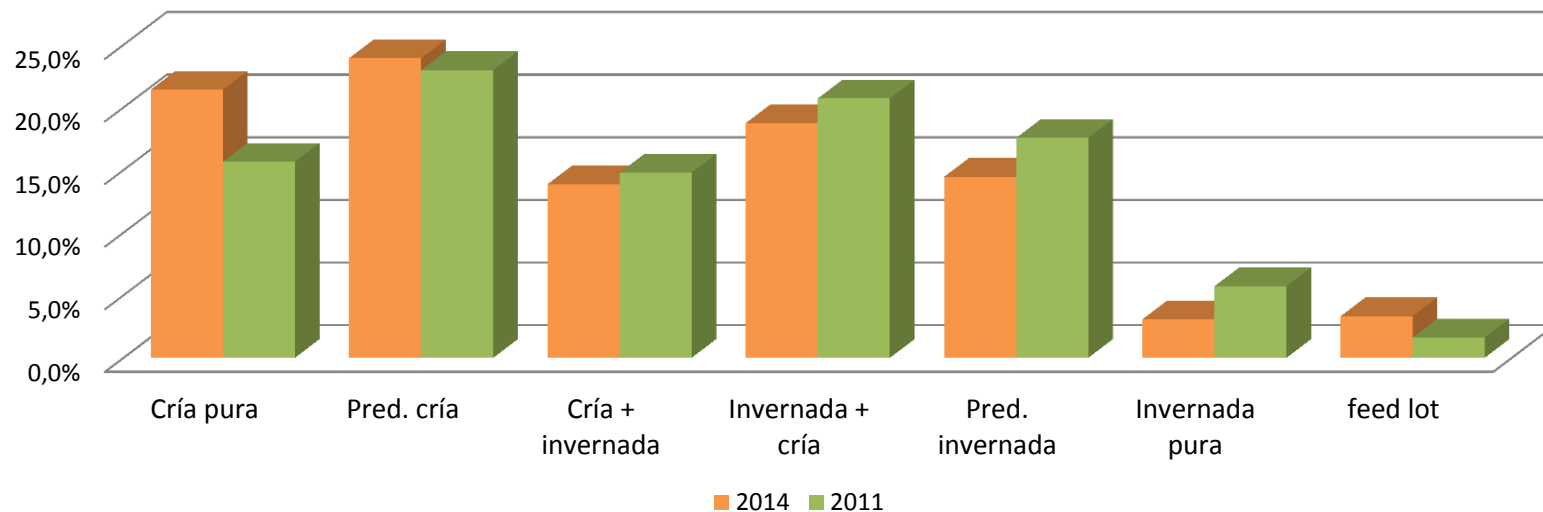

PROVINCIA DE SALTA

2.1. MOVIMIENTOS DE HACIENDA BOVINA 2014 A FAENA POR ORIGEN Y DESTINO.

Cabezas totales movilizadas para faena en Salta	151.482	100%
Cabezas faenadas en Salta con origen en la misma provincia	141.873	94%

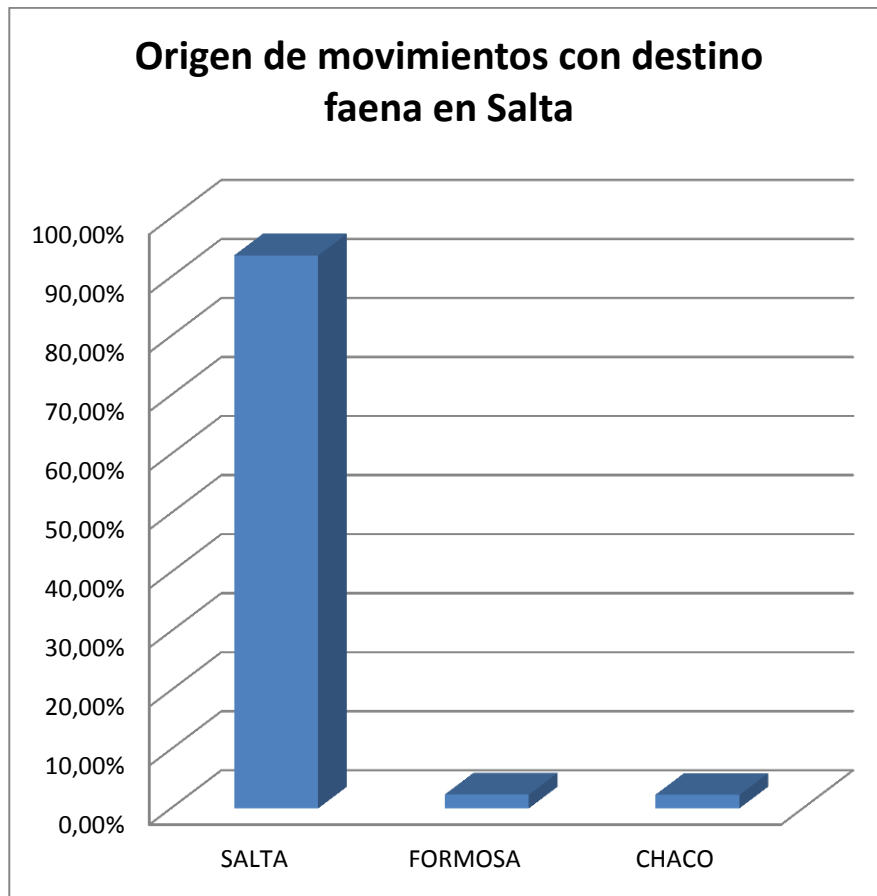

Origen de movimientos con destino faena en Salta	
	Cabezas
SALTA	141.873
FORMOSA	3.530
CHACO	3.459
SGO DEL ESTERO	1.285
SANTA FE	372
CORDOBA	315
MISIONES	210
SAN LUIS	123
CORRIENTES	96
JUJUY	89
BUENOS AIRES	58
CATAMARCA	42
TUCUMAN	30
TOTAL	151.482

PROVINCIA DE SALTA

Destinos de animales movilizados para faena desde Salta

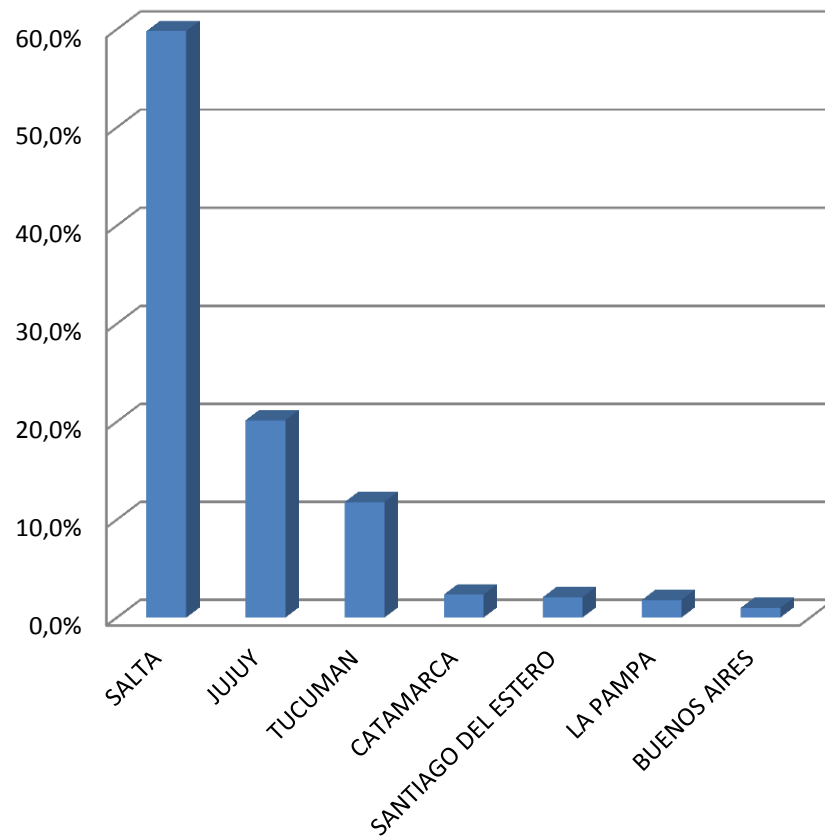

Envíos a faena por categoría

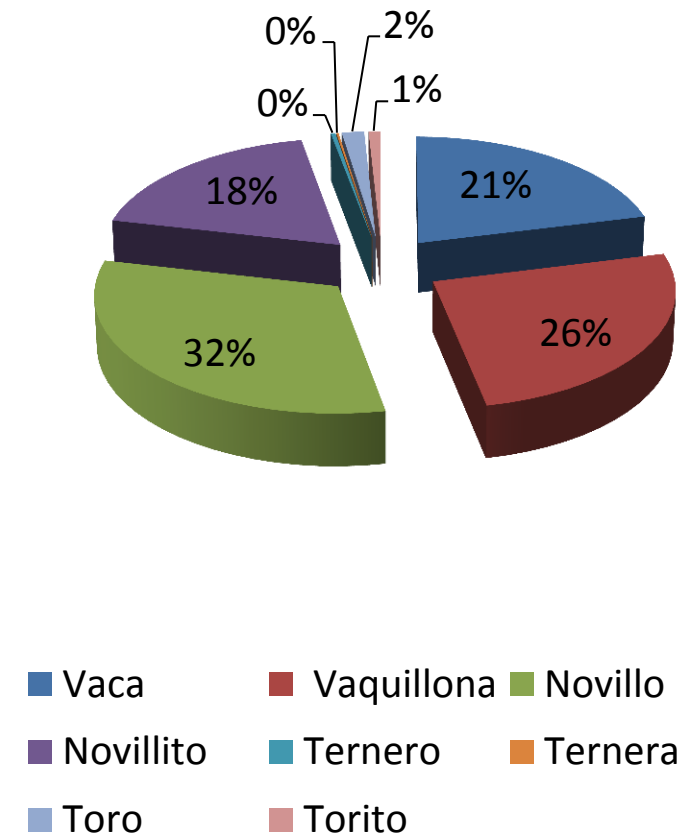

PROVINCIA DE SALTA

2.2. MOVIMIENTOS TERNEROS/AS 2014 A INVERNADA POR ORIGEN Y DESTINO.

Destinos de terneros/as movilizados para invernada desde Salta		
	Terneros	Ternas
SALTA	54.019	37.570
SGO DEL ESTERO	4.020	2.019
TUCUMAN	2.904	1.670
BUENOS AIRES	2.352	798
CORDOBA	1.263	589
JUJUY	823	261
CATAMARCA	807	329
FORMOSA	610	30

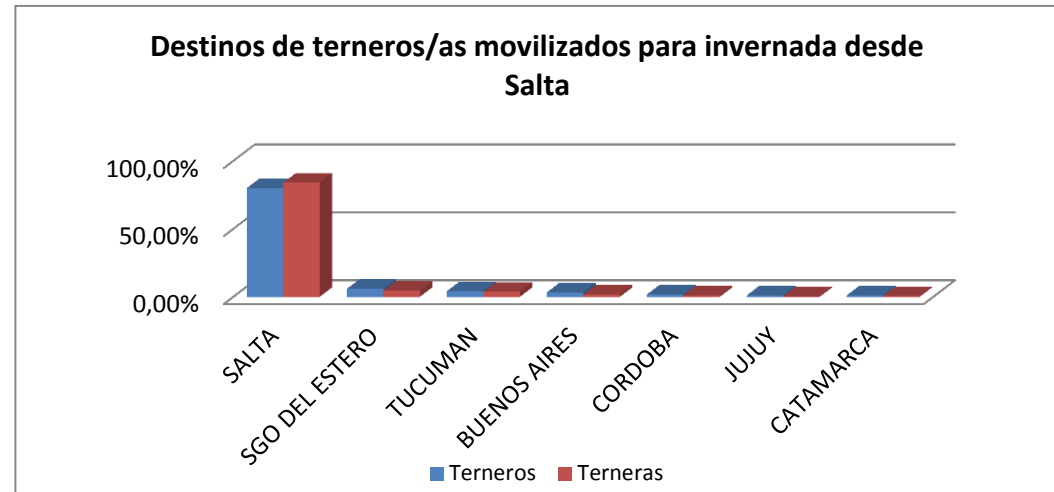

Origen de movimientos de terneros/as con destino invernada en Salta		
	Terneros	Ternas
SALTA	54.019	37.570
CHACO	21.336	15.294
FORMOSA	13.327	8.402
CORRIENTES	4.024	3.299
SGO DEL ESTERO	3.611	2.274
SANTA FE	709	1.012
JUJUY	339	65
TUCUMAN	243	790

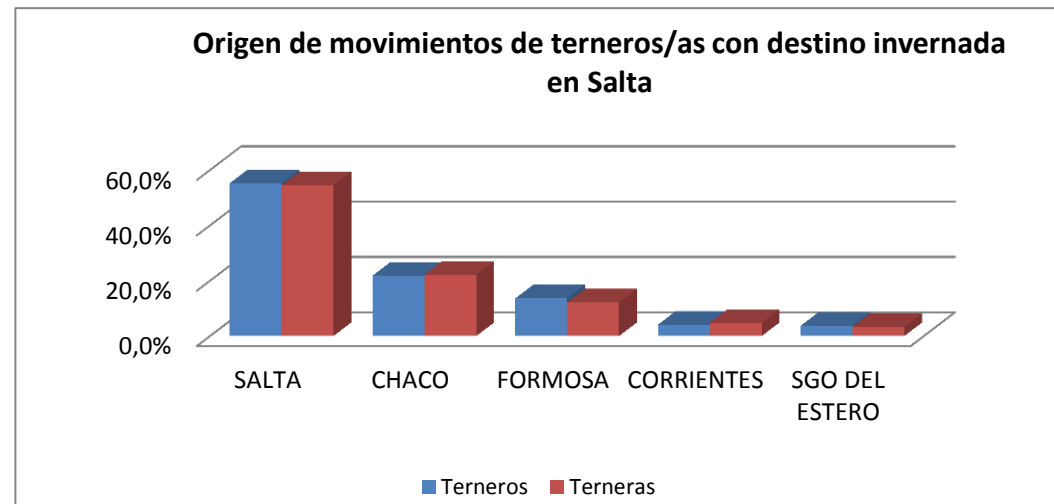

PROVINCIA DE SAN JUAN

1.1. ESTRATIFICACIÓN POR PROPIEDAD

Estrato	Productores		Bovinos				%		2014	2011
	Cantidad	%	Vacas	Terneros/as	Ter/vaca	Total				
Hasta 20	618	63%	2.981	1.537	52%	5.962	16,94%			
de 21 a 100	298	30%	6.230	2.938	47%	12.592	35,77%			
de 101 a 250	41	4%	3.048	1.722	56%	6.640	18,86%			
de 251 a 500	17	2%	2.454	1.668	68%	5.740	16,31%			
de 501 a 750	4	0%	872	328	38%	2.378	6,76%			
de 751 a 1000	2	0%	403	355	88%	1.891	5,37%	Productores:	980	949
de 1001 a 2000	-	0%	-	-	-	-	0,00%	Unidades productivas:	976	960
de 2001 a 4000	-	0%	-	-	-	-	0,00%	Stock total bovinos de carne:	35.203	32.641
Más de 4000	-	0%	-	-	-	-	0,00%	Stock de vacas:	15.988	15.066
Total general	980	100%	15.988	8.548	53%	35.203	100%	Relación ter/vaca:	53,5%	53%

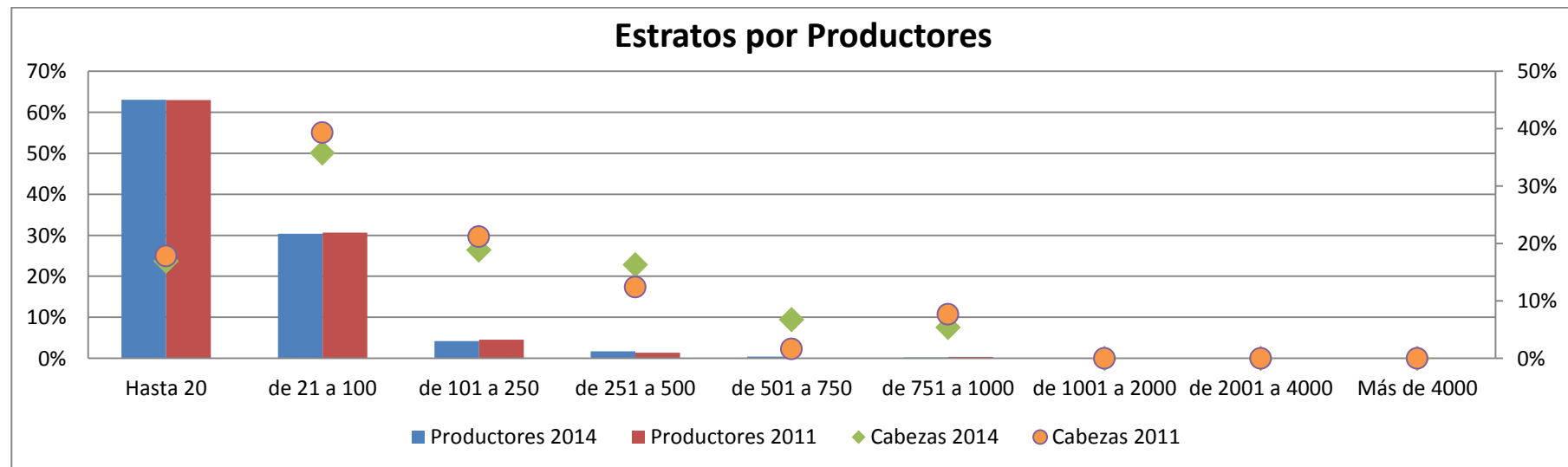

PROVINCIA DE SAN JUAN

1.2. CARACTERIZACIÓN POR SISTEMAS DE PRODUCCIÓN

Sistemas de producción	Unidades productivas	%	Stock	%
Cría pura	686	70%	15.129	43%
Predominantemente cría	119	12%	8.083	23%
Cría + invernada	79	8%	4.513	13%
Invernada + cría	49	5%	2.977	8%
Predominantemente invernada	23	2%	1.485	4%
Invernada pura	12	1%	658	2%
feed lot	8	1%	2.160	6%

Distribución de las Cabezas por Sist. de Producción. Comp. 2014-2011

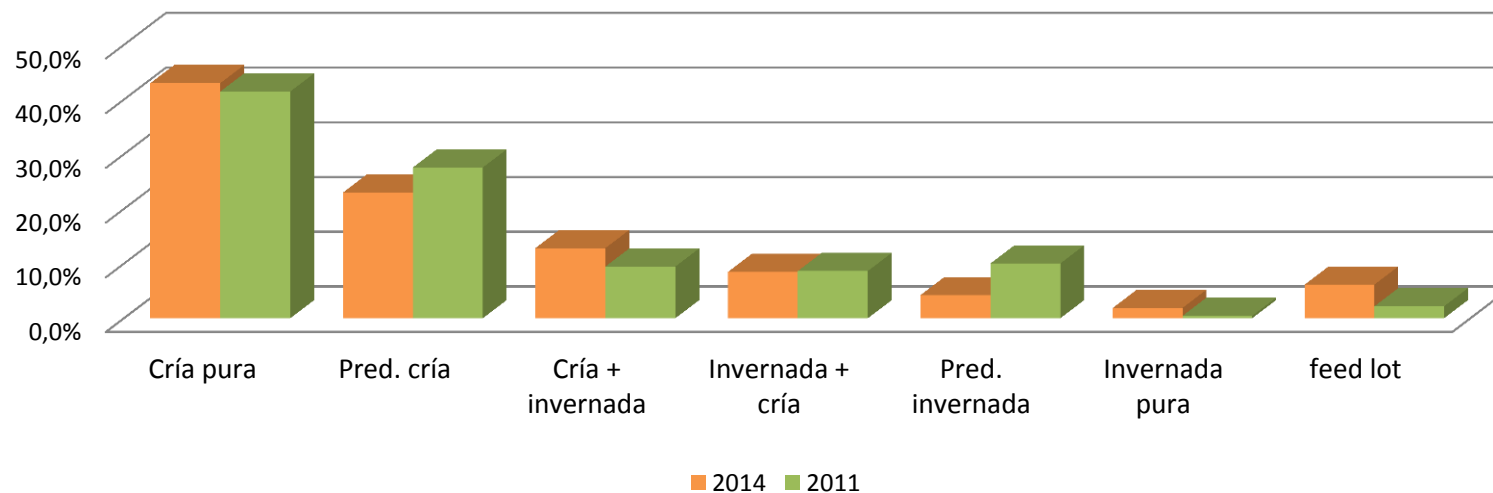

PROVINCIA DE SAN JUAN

2.1. MOVIMIENTOS DE HACIENDA BOVINA 2014 A FAENA POR ORIGEN Y DESTINO.

Cabezas totales movilizadas para faena en San Juan	17.710	100%
Cabezas faenadas en San Juan con origen en la misma provincia	3.407	19%

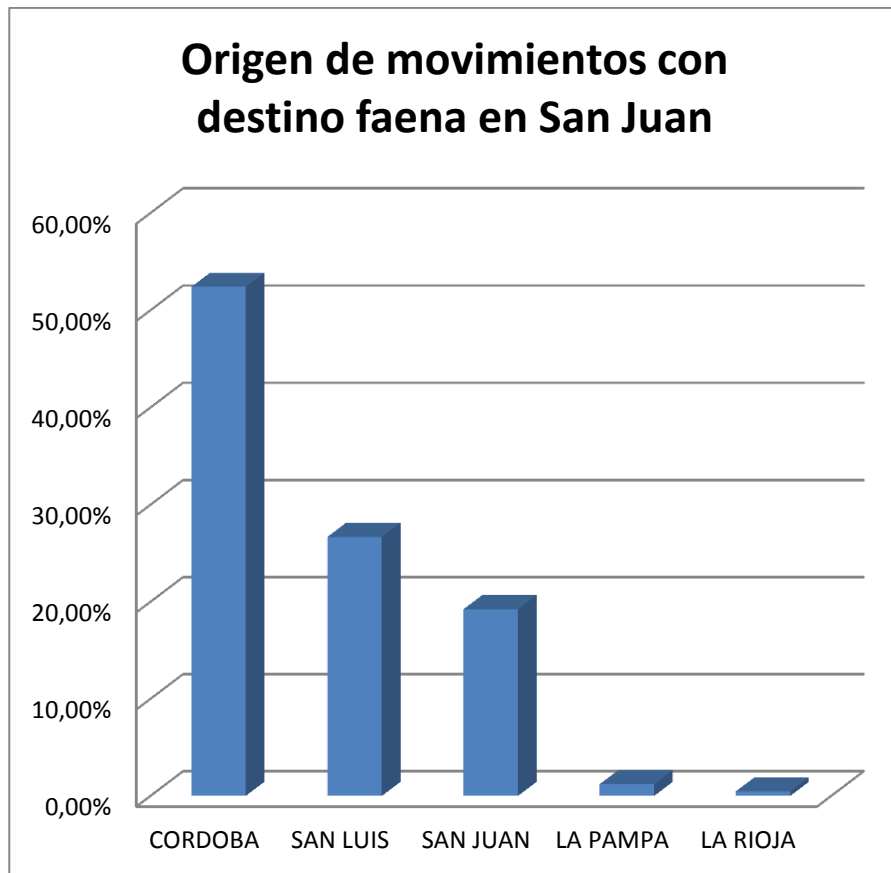

Origen de movimientos con destino faena en San Juan

	Cabezas
CORDOBA	9.280
SAN LUIS	4.726
SAN JUAN	3.407
LA PAMPA	214
LA RIOJA	83
TOTAL	17.710

PROVINCIA DE SAN JUAN

Destinos de animales movilizados para faena desde San Juan

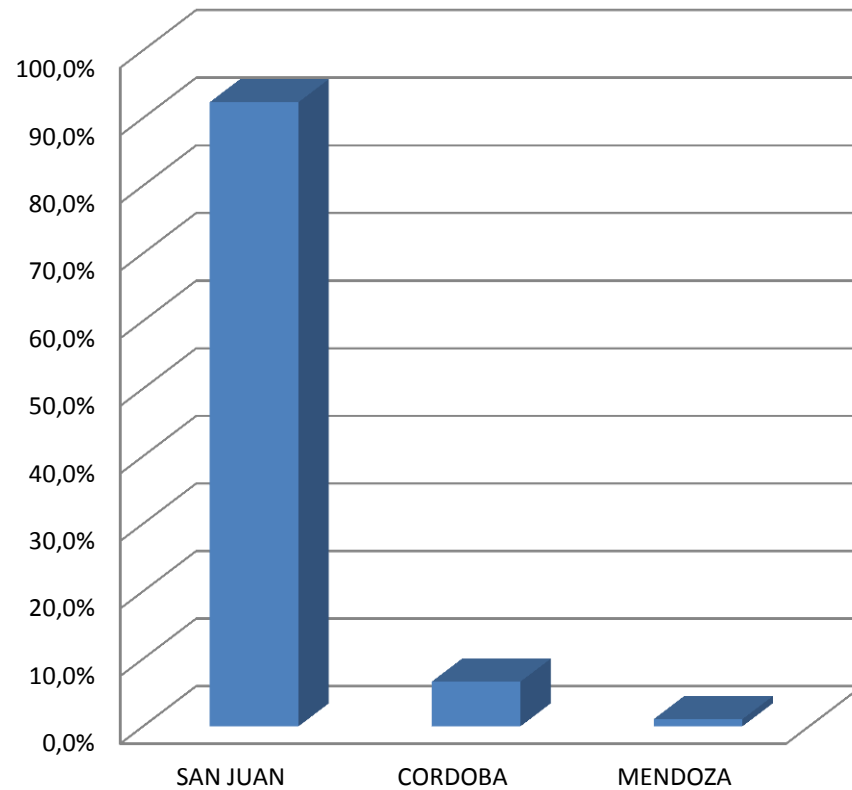

Envíos a faena por categoría

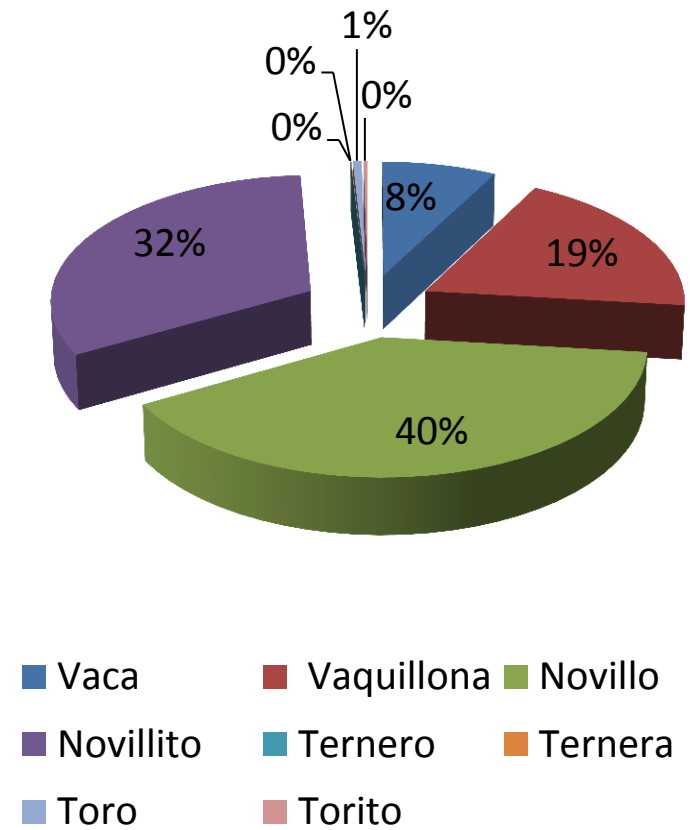

PROVINCIA DE SAN JUAN

2.2. MOVIMIENTOS TERNEROS/AS 2014 A INVERNADA POR ORIGEN Y DESTINO.

Destinos de terneros/as movilizados para invernada desde San Juan		
	Terneros	Terneras
SAN JUAN	908	246
CORDOBA	238	72
SAN LUIS	20	24
LA RIOJA	10	1
TOTAL	1.176	343

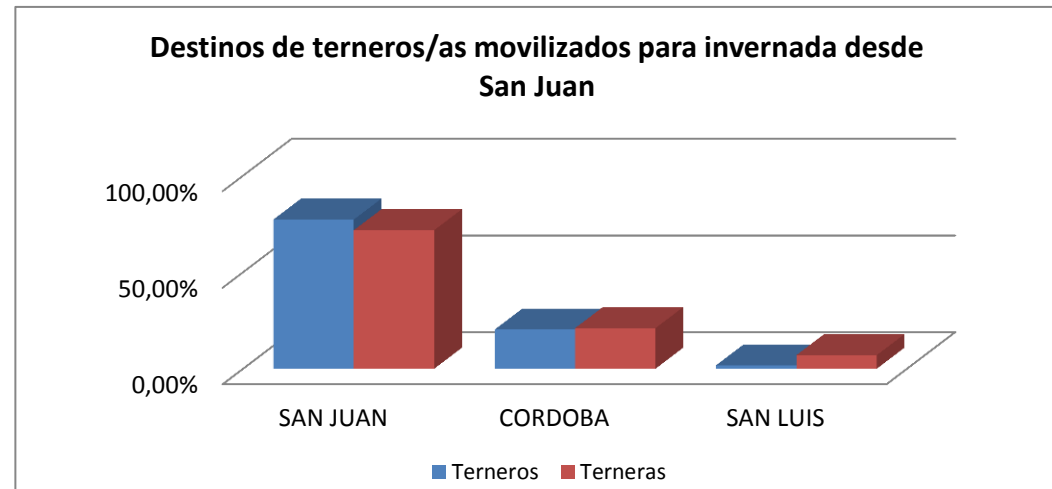

Origen de movimientos de terneros/as con destino invernada en San Juan		
	Terneros	Terneras
SAN JUAN	908	246
SAN LUIS	288	198
CORDOBA	134	147
LA RIOJA	34	31
MENDOZA	34	20
LA PAMPA	6	-
TOTAL	1.404	642

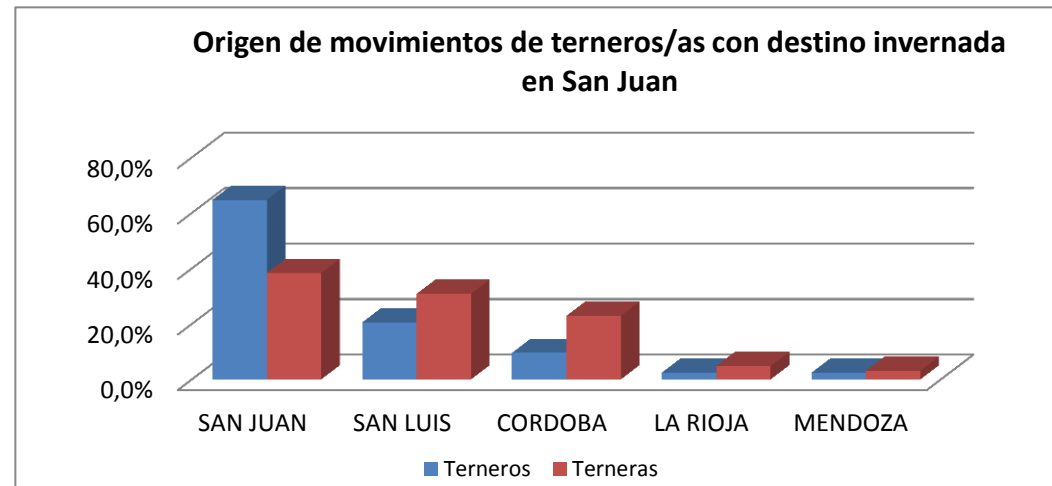

PROVINCIA DE SAN LUIS

1.1. ESTRATIFICACIÓN POR PROPIEDAD

Estrato	Productores		Bovinos				%
	Cantidad	%	Vacas	Terneros/as	Ter/vaca	Total	
Hasta 20	3.466	39%	19.153	8.408	44%	36.396	2,46%
de 21 a 100	3.540	39%	83.204	37.648	45%	159.752	10,81%
de 101 a 250	976	11%	79.753	35.432	44%	153.923	10,41%
de 251 a 500	482	5%	88.741	37.710	42%	171.553	11,60%
de 501 a 750	158	2%	47.700	21.144	44%	94.629	6,40%
de 751 a 1000	95	1%	40.393	18.332	45%	82.222	5,56%
de 1001 a 2000	161	2%	108.508	50.478	47%	219.289	14,83%
de 2001 a 4000	72	1%	87.043	38.189	44%	203.955	13,80%
Más de 4000	45	1%	154.332	83.947	54%	356.731	24,13%
Total general	8.995	100%	708.827	331.288	47%	1.478.450	100%

	2014	2011
Productores:	8.995	9.506
Unidades productivas:	9.707	10.226
Stock total bovinos de carne:	1.478.450	1.486.330
Stock de vacas:	708.827	674.015
Relación ter/vaca:	46,7%	48%

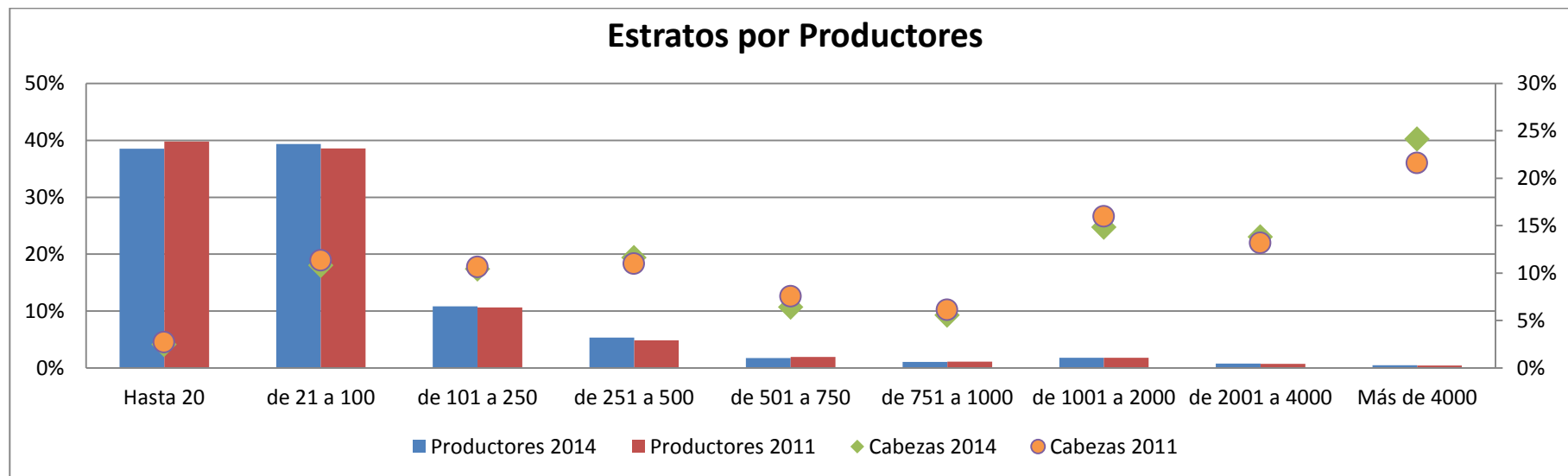

PROVINCIA DE SAN LUIS

1.2. CARACTERIZACIÓN POR SISTEMAS DE PRODUCCIÓN

Sistemas de producción	Unidades productivas	%	Stock	%
Cría pura	5.857	60%	551.055	37%
Predominantemente cría	1.514	16%	358.259	24%
Cría + invernada	829	9%	144.366	10%
Invernada + cría	626	6%	143.655	10%
Predominantemente invernada	503	5%	193.530	13%
Invernada pura	289	3%	44.009	3%
feed lot	89	1%	26.537	2%

Distribución de las Cabezas por Sist. de Producción. Comp. 2014-2011

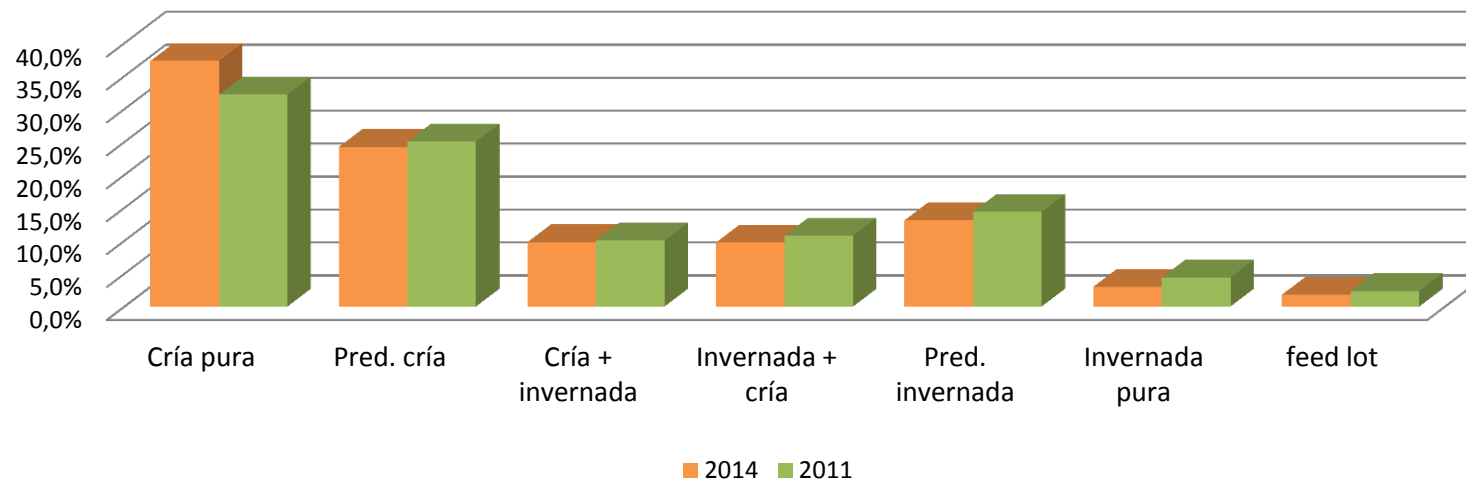

PROVINCIA DE SAN LUIS

2.1. MOVIMIENTOS DE HACIENDA BOVINA 2014 A FAENA POR ORIGEN Y DESTINO.

Cabezas totales movilizadas para faena en San Luis	196.783	100%
Cabezas faenadas en San Luis con origen en la misma provincia	67.345	34%

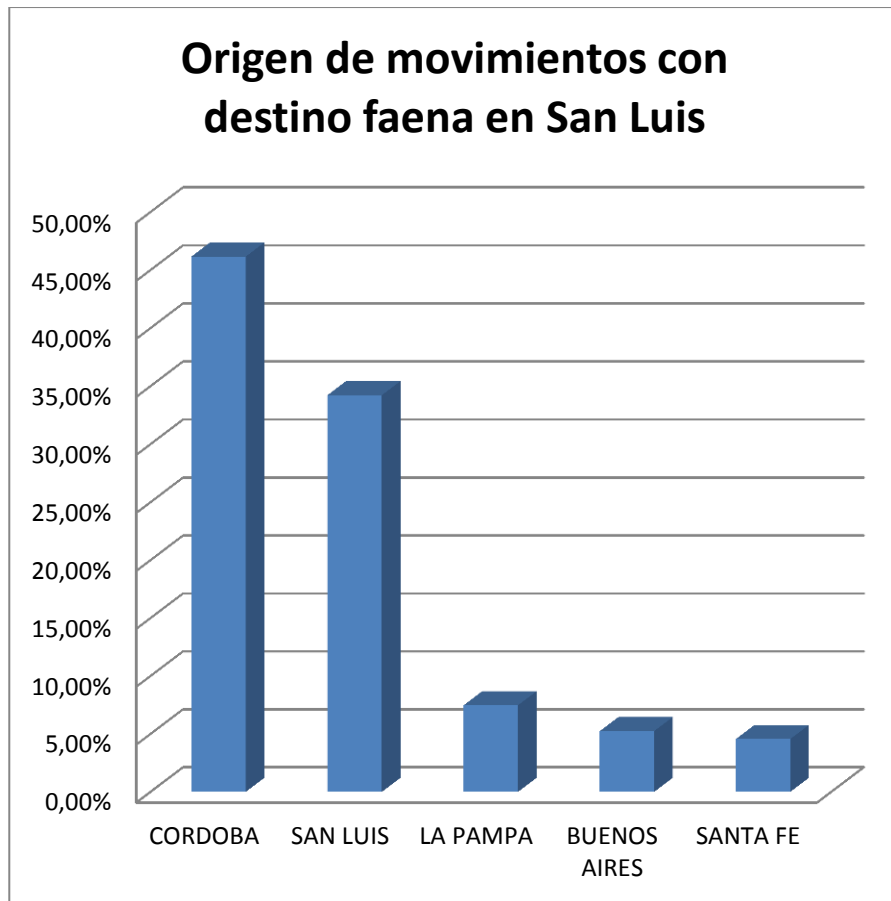

Origen de movimientos con destino faena en San Luis

	Cabezas
CORDOBA	90.828
SAN LUIS	67.345
LA PAMPA	14.708
BUENOS AIRES	10.318
SANTA FE	8.969
ENTRE RIOS	1.824
CORRIENTES	1.258
SGO DEL ESTERO	854
CHACO	313
CATAMARCA	270
SALTA	96
TOTAL	196.783

PROVINCIA DE SAN LUIS

Destinos de animales movilizados para faena desde San Luis

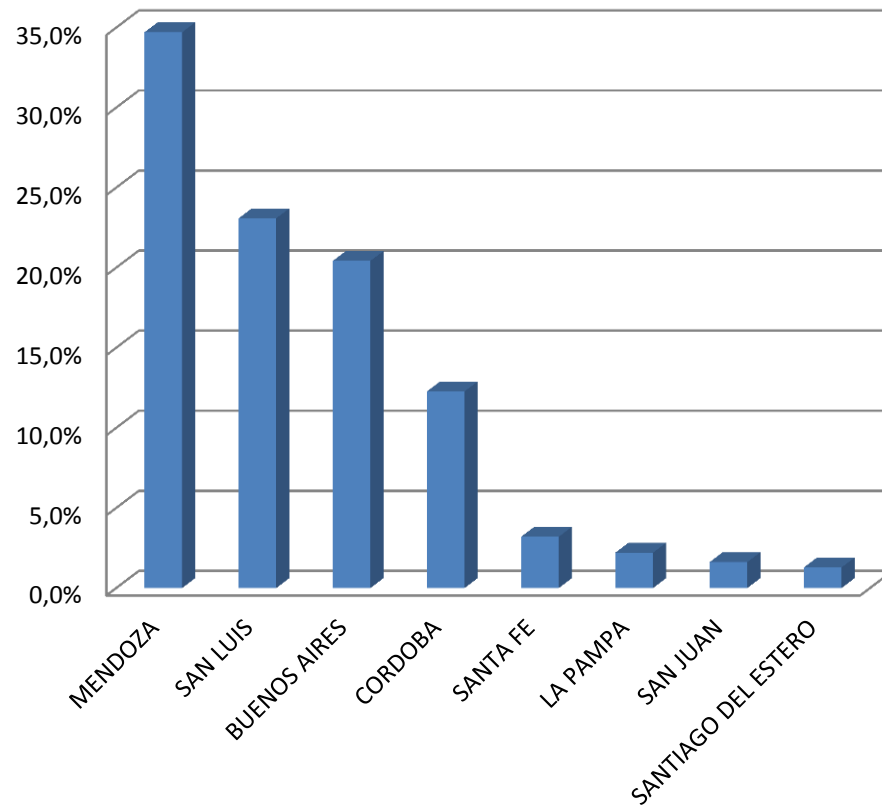

Envíos a faena por categoría

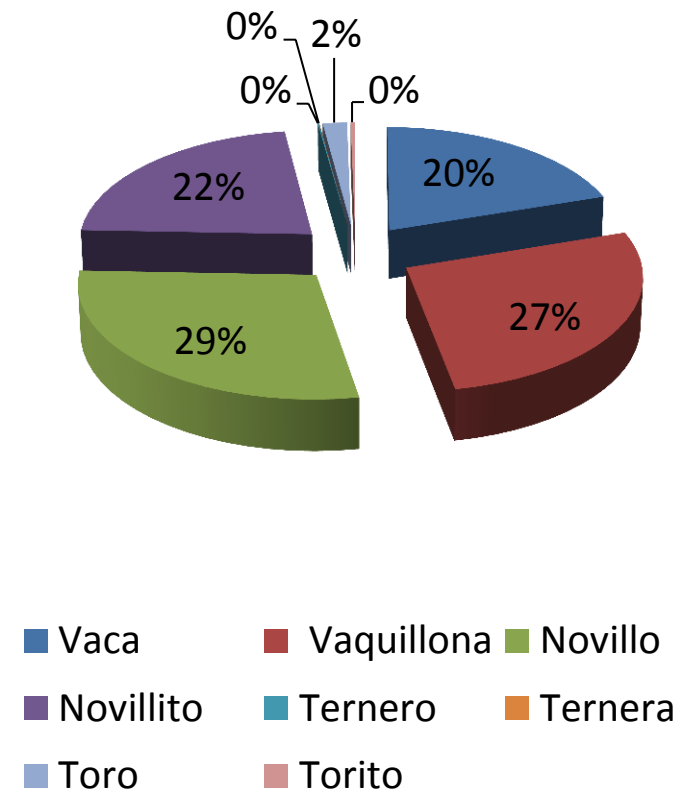

PROVINCIA DE SAN LUIS

2.2. MOVIMIENTOS TERNEROS/AS 2014 A INVERNADA POR ORIGEN Y DESTINO.

Destinos de terneros/as movilizados para invernada desde San Luis		
	Terneros	Terneras
SAN LUIS	88.378	68.305
CORDOBA	53.531	35.642
BUENOS AIRES	12.529	8.037
LA PAMPA	11.982	8.459
SANTA FE	4.599	2.852
MENDOZA	3.469	3.380
LA RIOJA	342	253
SAN JUAN	288	198

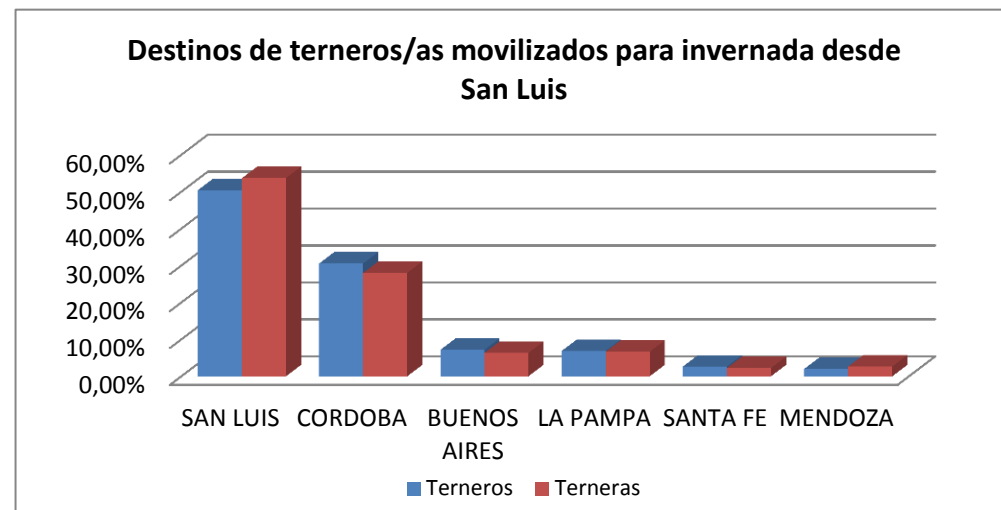

Origen de movimientos de terneros/as con destino invernada en San Luis		
	Terneros	Terneras
SAN LUIS	88.378	68.305
BUENOS AIRES	19.676	16.933
CORDOBA	11.291	12.000
MENDOZA	8.627	5.319
LA PAMPA	7.593	5.151
CHACO	2.729	242
SANTA FE	2.073	854
CORRIENTES	1.881	1.372

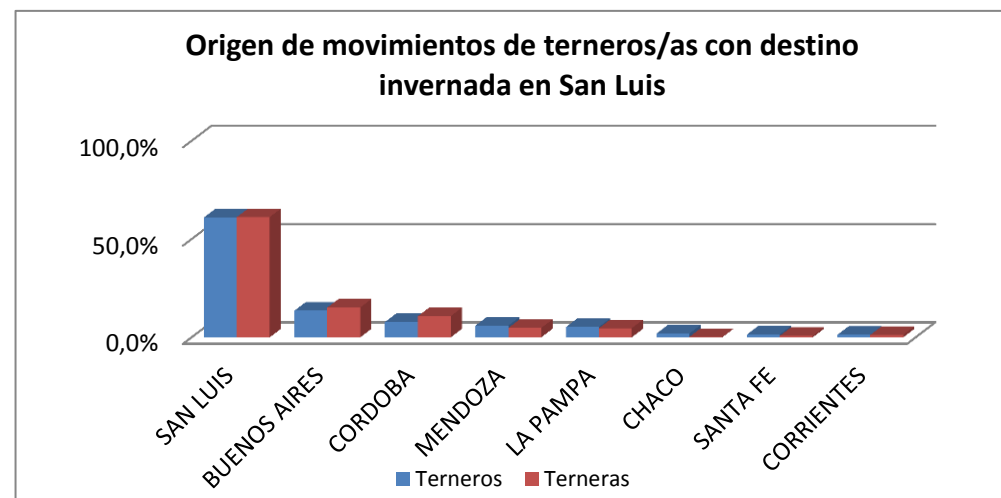

PROVINCIA DE SANTA CRUZ

1.1. ESTRATIFICACIÓN POR PROPIEDAD

Estrato	Productores		Bovinos					2014	2011	
	Cantidad	%	Vacas	Terneros/as	Ter/vaca	Total	%			
Hasta 20	29	9%	105	69	66%	250	0,30%			
de 21 a 100	94	28%	2.717	1.264	47%	5.295	6,41%			
de 101 a 250	96	29%	9.589	3.141	33%	16.205	19,61%			
de 251 a 500	70	21%	14.695	4.993	34%	24.599	29,77%			
de 501 a 750	28	8%	9.192	4.315	47%	16.859	20,40%			
de 751 a 1000	10	3%	4.253	2.339	55%	8.957	10,84%	Productores:	334	258
de 1001 a 2000	5	1%	3.026	1.483	49%	5.959	7,21%	Unidades productivas:	356	271
de 2001 a 4000	2	1%	2.081	1.229	59%	4.520	5,47%	Stock total bovinos de carne:	82.644	73.659
Más de 4000	-	0%	-	-		-	0,00%	Stock de vacas:	45.658	38.959
Total general	334	100%	45.658	18.833	41%	82.644	100%	Relación ter/vaca:	41,2%	50%

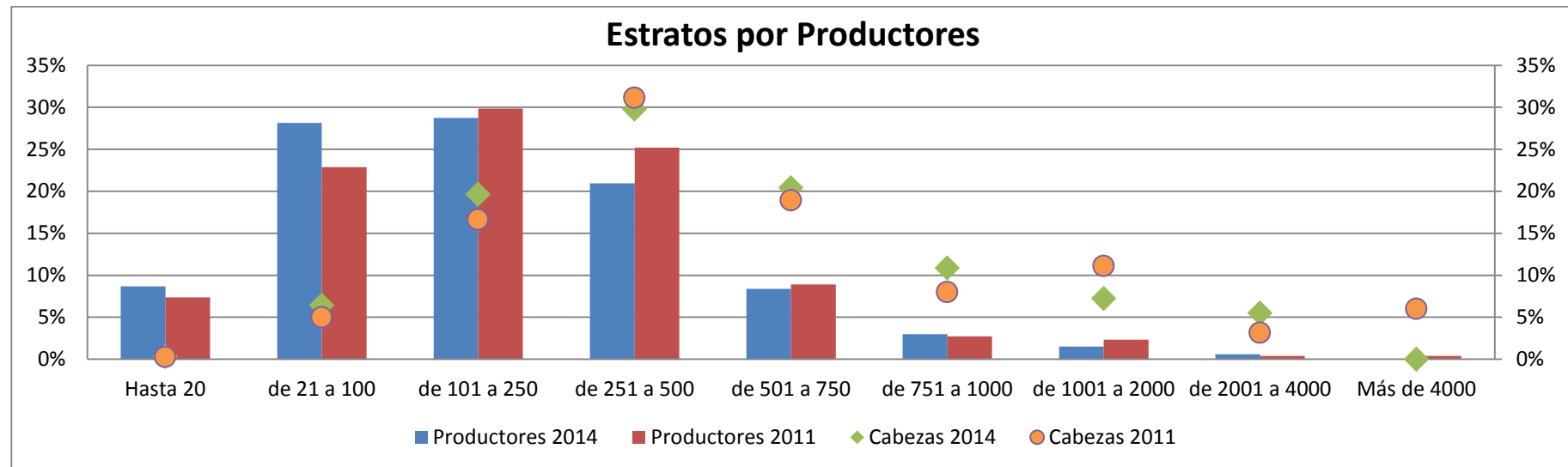

PROVINCIA DE SANTA CRUZ

1.2. CARACTERIZACIÓN POR SISTEMAS DE PRODUCCIÓN

Sistemas de producción	Unidades productivas	%	Stock	%
Cría pura	141	40%	25.349	31%
Predominantemente cría	116	33%	38.715	47%
Cría + invernada	31	9%	7.864	10%
Invernada + cría	23	6%	2.836	3%
Predominantemente invernada	11	3%	4.401	5%
Invernada pura	14	4%	716	1%
feed lot	20	6%	1.595	2%

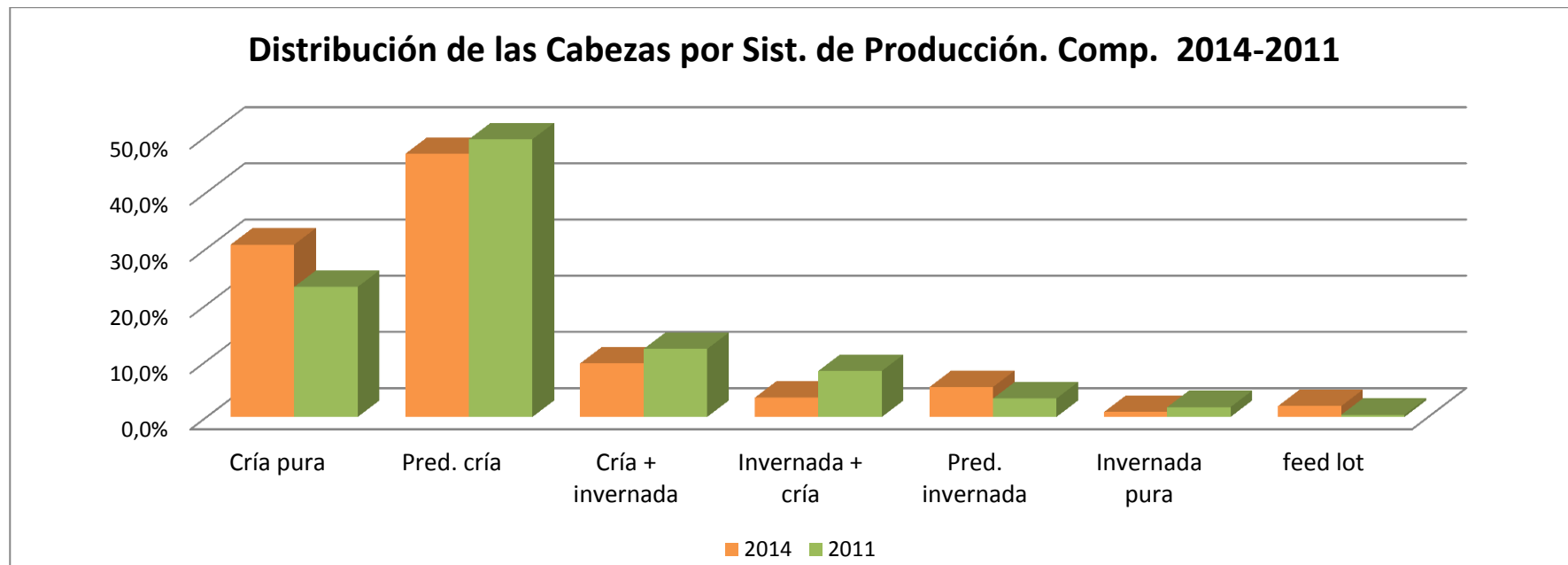

PROVINCIA DE SANTA CRUZ

2.1. MOVIMIENTOS DE HACIENDA BOVINA 2014 A FAENA POR ORIGEN Y DESTINO.

Cabezas totales movilizadas para faena en Santa Cruz	17.232	100%
Cabezas faenadas en Santa Cruz con origen en la misma provincia	9.952	58%

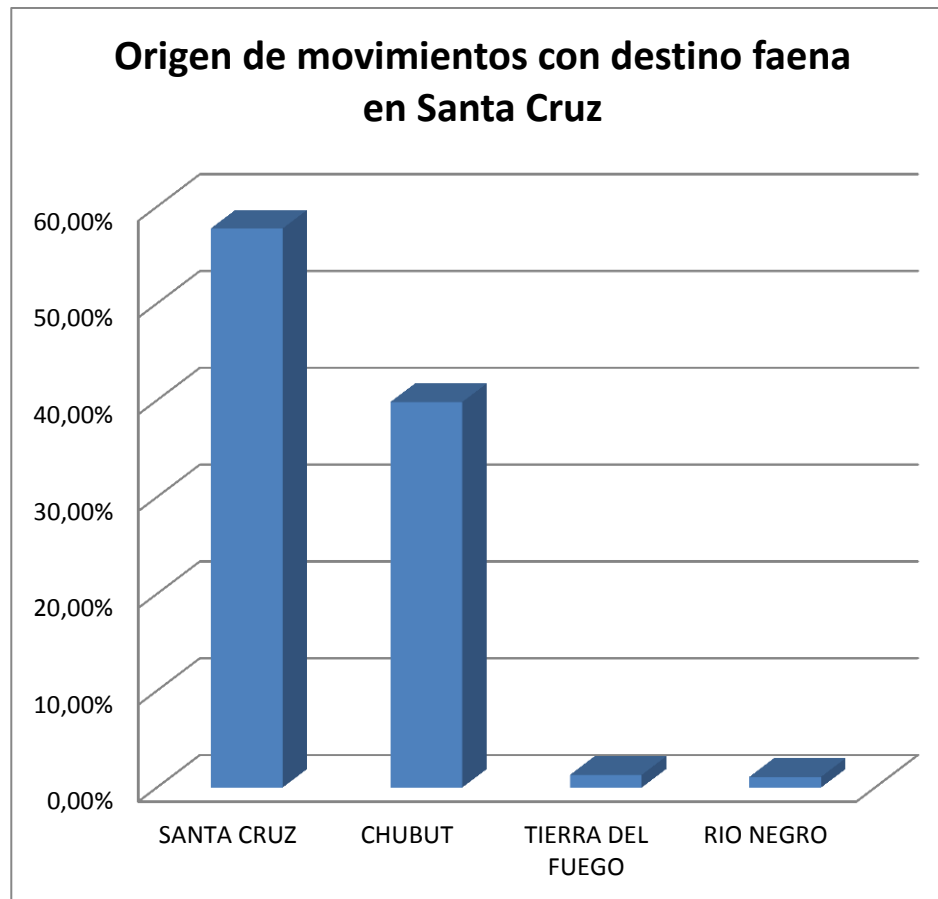

Origen de movimientos con destino faena en Santa Cruz

	Cabezas
SANTA CRUZ	9.952
CHUBUT	6.863
TIERRA DEL FUEGO	226
RIO NEGRO	191
TOTAL	17.232

PROVINCIA DE SANTA CRUZ

Destinos de animales movilizados para faena desde Santa Cruz

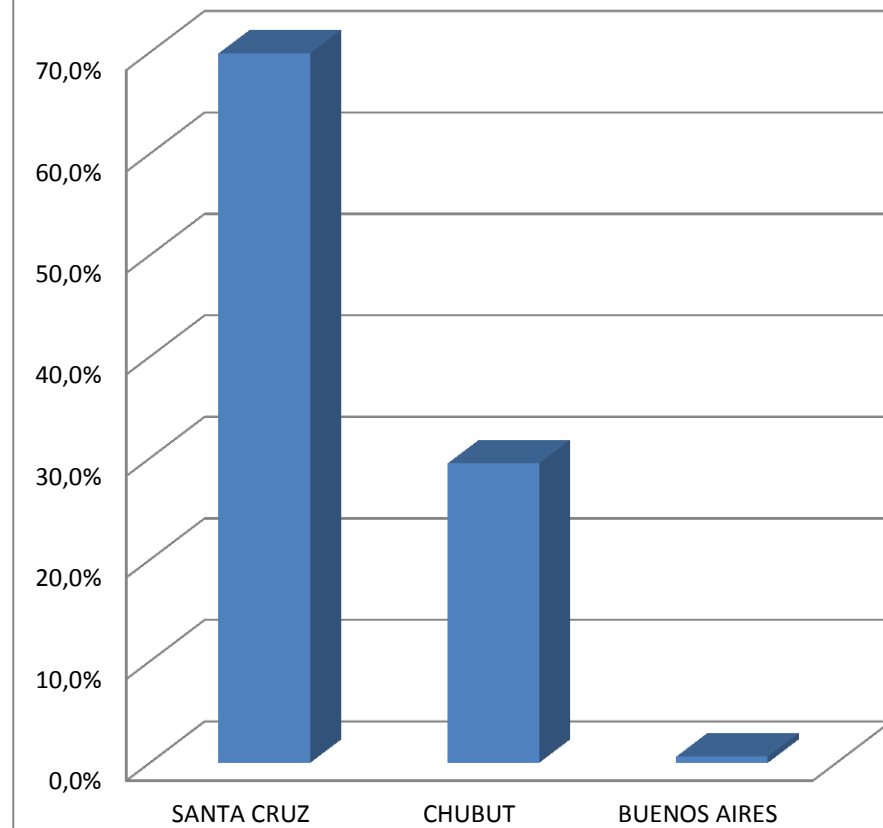

Envíos a faena por categoría

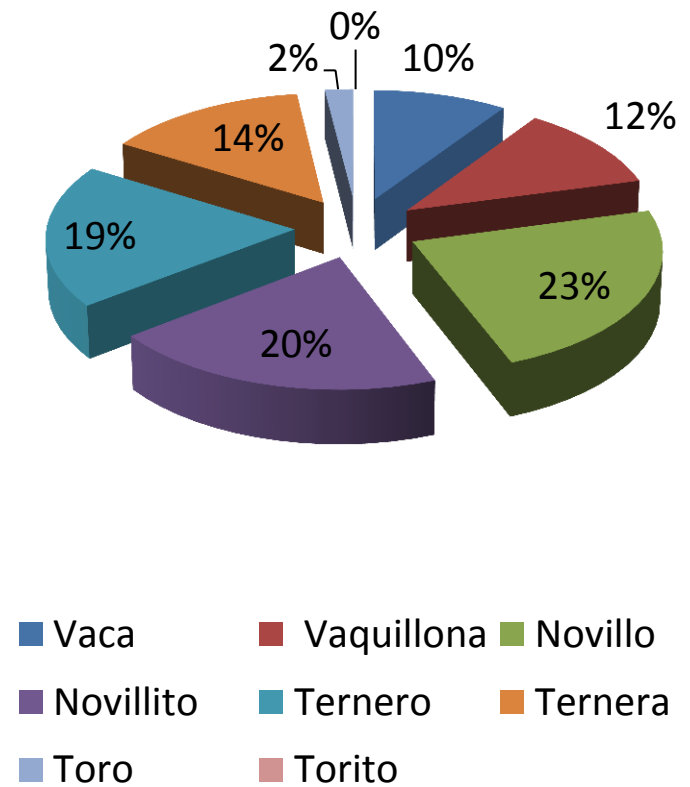

PROVINCIA DE SANTA CRUZ

2.2. MOVIMIENTOS TERNEROS/AS 2014 A INVERNADA POR ORIGEN Y DESTINO.

Destinos de terneros/as movilizados para invernada desde Santa Cruz		
	Terneros	Terneras
CHUBUT	5.372	3.161
SANTA CRUZ	4.928	3.582
RIO NEGRO	163	2
NEUQUEN	36	43
TOTAL	10.499	6.788

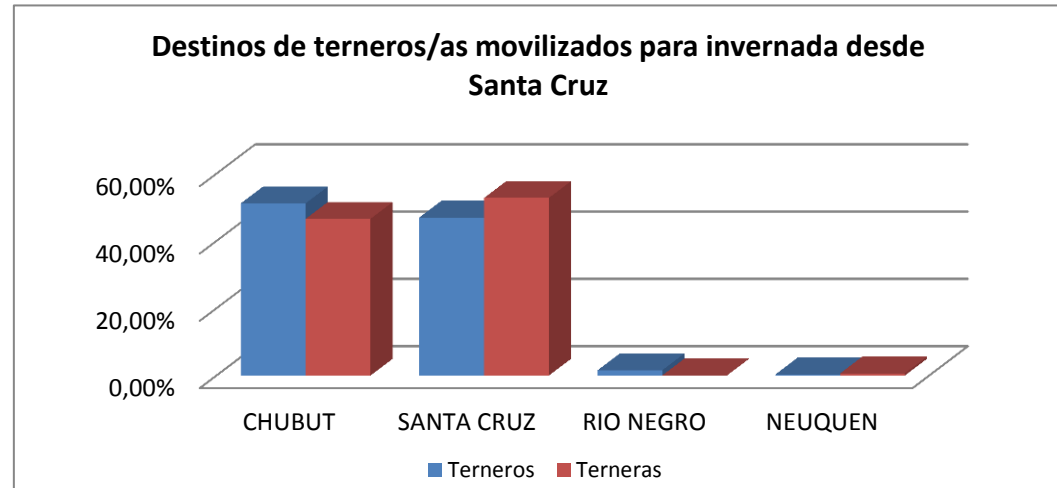

Origen de movimientos de terneros/as con destino invernada en Santa Cruz		
	Terneros	Terneras
SANTA CRUZ	4.928	3.582
CHUBUT	1.174	742
TIERRA DEL FUEGO	789	150
RIO NEGRO	-	40
TOTAL	6.891	4.514

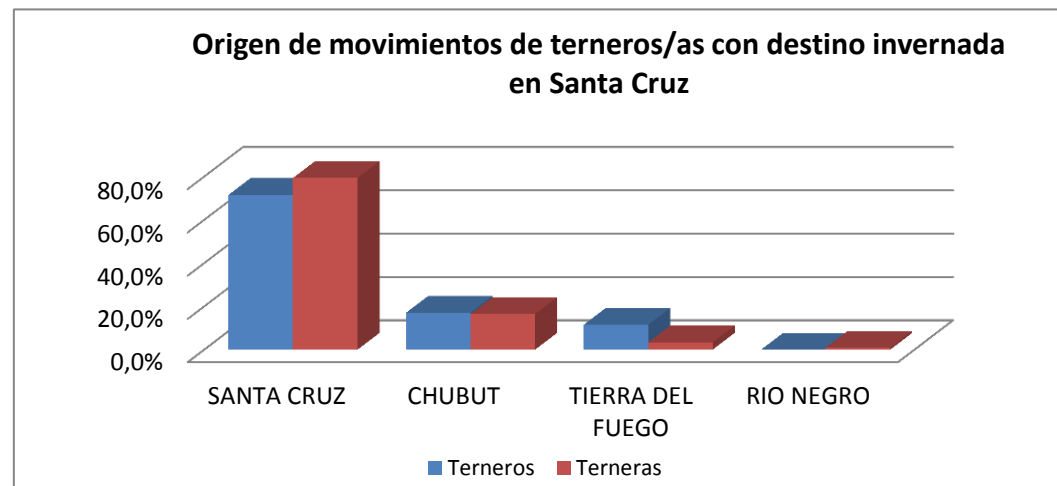

PROVINCIA DE SANTA FE

1.1. ESTRATIFICACIÓN POR PROPIEDAD

Estrato	Productores		Bovinos				
	Cantidad	%	Vacas	Terneros/as	Ter/vaca	Total	%
Hasta 20	3.675	17%	14.734	9.229	63%	37.846	0,70%
de 21 a 100	8.195	38%	193.983	106.752	55%	441.560	8,14%
de 101 a 250	4.899	23%	334.464	181.295	54%	783.028	14,44%
de 251 a 500	2.436	11%	349.069	193.793	56%	857.076	15,80%
de 501 a 750	904	4%	220.708	123.071	56%	551.144	10,16%
de 751 a 1000	432	2%	146.741	84.971	58%	372.697	6,87%
de 1001 a 2000	606	3%	298.217	184.767	62%	824.922	15,21%
de 2001 a 4000	247	1%	222.558	146.964	66%	680.173	12,54%
Más de 4000	112	1%	295.096	175.488	59%	875.849	16,15%
Total general	21.506	100%	2.075.570	1.206.330	58%	5.424.295	100%

	2014	2011
Productores:	21.506	21.999
Unidades productivas:	26.324	26.492
Stock total bovinos de carne:	5.424.295	4.759.791
Stock de vacas:	2.075.570	1.687.035
Relación ter/vaca:	58,1%	58%

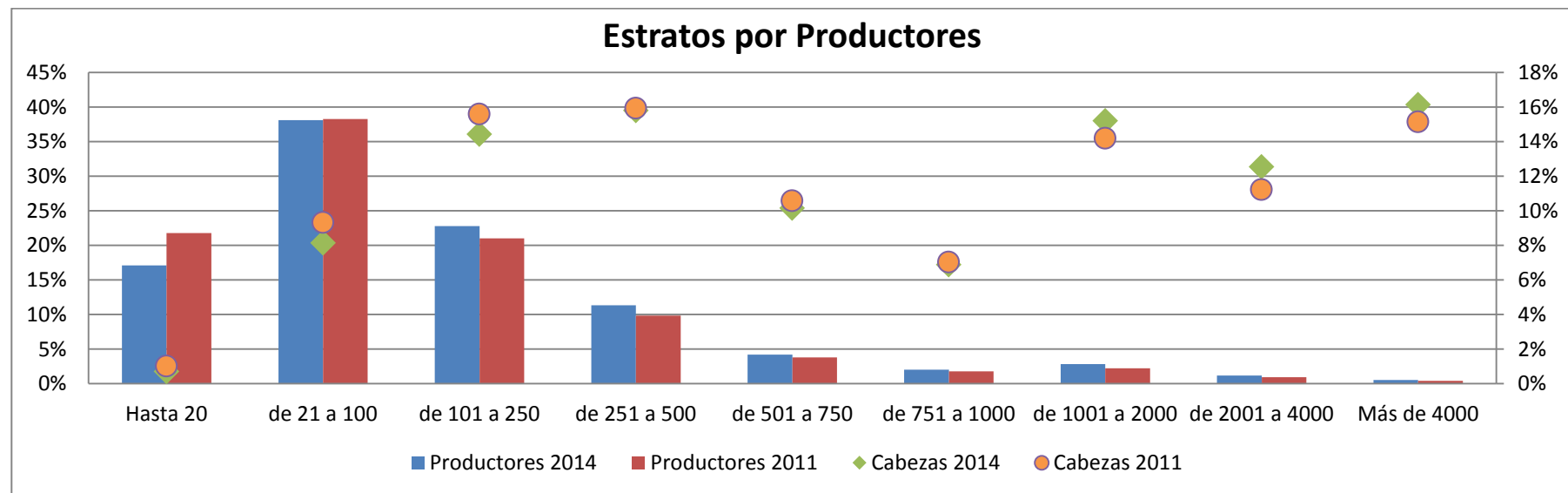

PROVINCIA DE SANTA FE

1.2. CARACTERIZACIÓN POR SISTEMAS DE PRODUCCIÓN

Sistemas de producción	Unidades productivas	%	Stock	%
Cría pura	8.843	34%	1.066.816	20%
Predominantemente cría	4.530	17%	1.259.463	23%
Cría + invernada	3.047	12%	687.655	13%
Invernada + cría	2.432	9%	641.903	12%
Predominantemente invernada	2.685	10%	854.435	16%
Invernada pura	4.226	16%	594.590	11%
feed lot	561	2%	233.951	4%

Distribución de las Cabezas por Sist. de Producción. Comp. 2014-2011

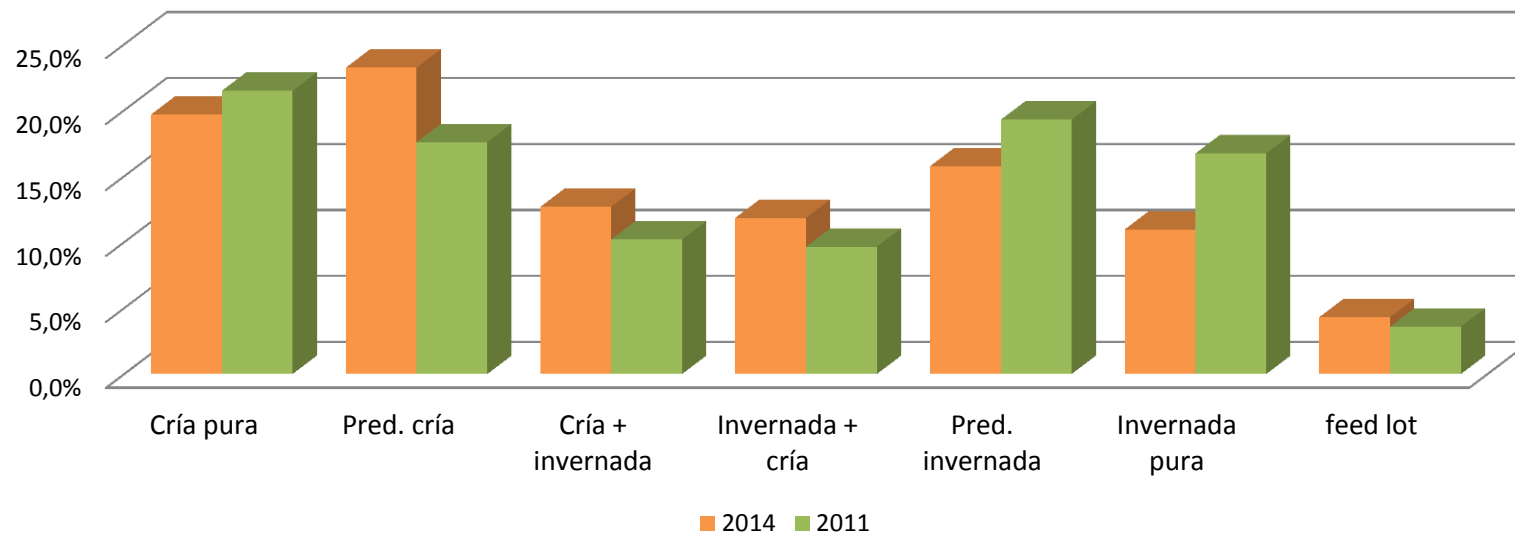

PROVINCIA DE SANTA FE

2.1. MOVIMIENTOS DE HACIENDA BOVINA 2014 A FAENA POR ORIGEN Y DESTINO.

Cabezas totales movilizadas para faena en Santa Fe	1.980.639	100%
Cabezas faenadas en Santa Fe con origen en la misma provincia	1.282.192	65%

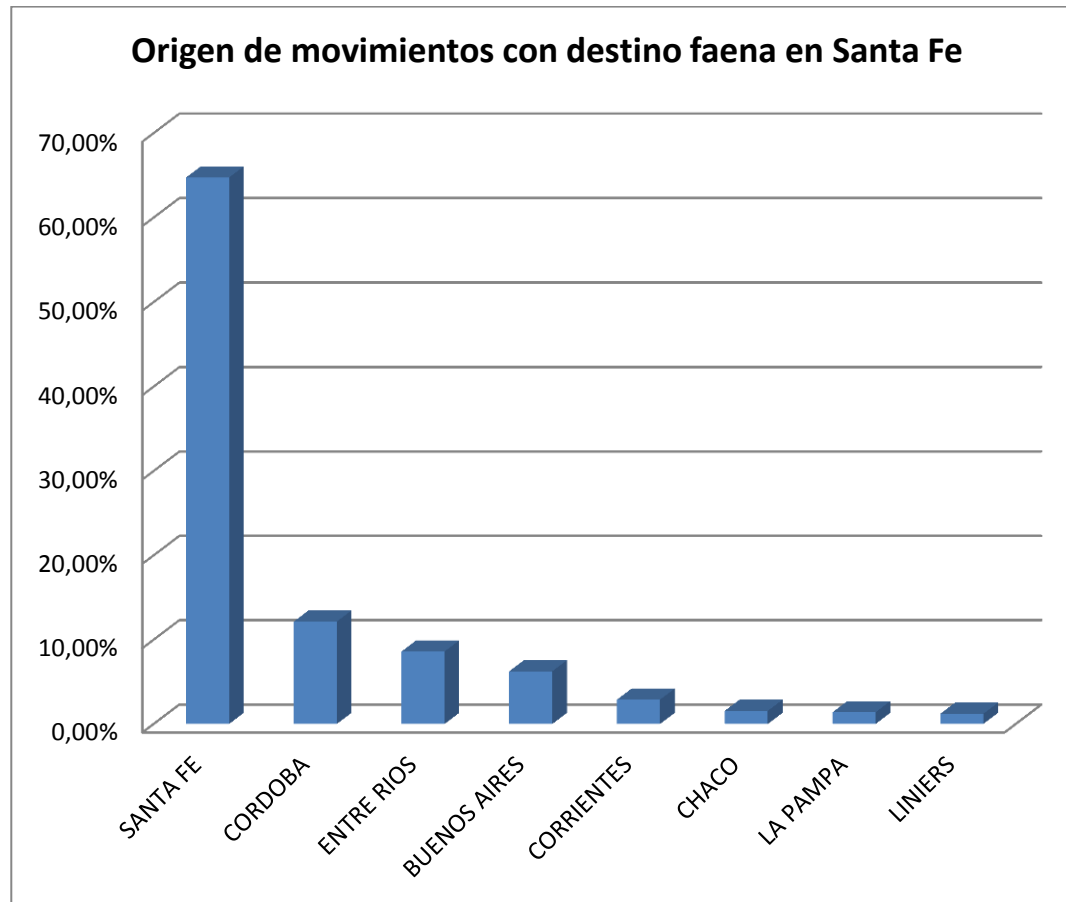

Origen de movimientos con destino faena en Santa Fe	
	Cabezas
SANTA FE	1.282.192
CORDOBA	240.441
ENTRE RIOS	170.137
BUENOS AIRES	123.823
CORRIENTES	57.158
CHACO	30.837
LA PAMPA	27.437
LINIERS	23.848
FORMOSA	10.465
SAN LUIS	9.348
MISIONES	3.238
SALTA	1.322
CATAMARCA	260
RIO NEGRO	73
MENDOZA	60
TOTAL	1.980.639

PROVINCIA DE SANTA FE

Destinos de animales movilizados para faena desde Santa Fe

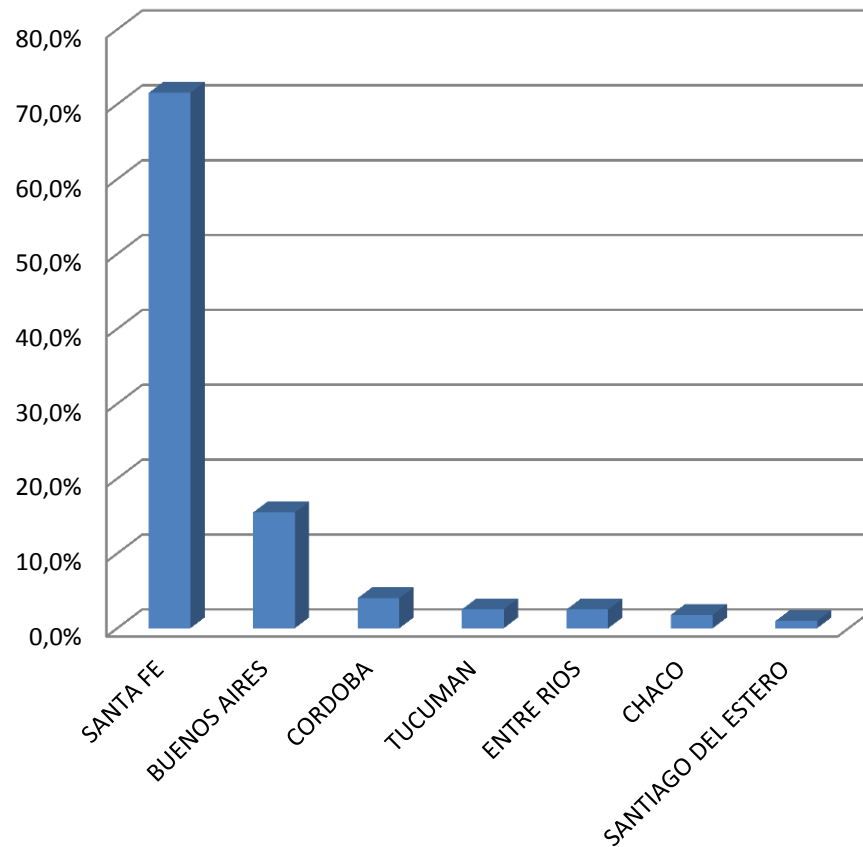

Envíos a faena por categoría

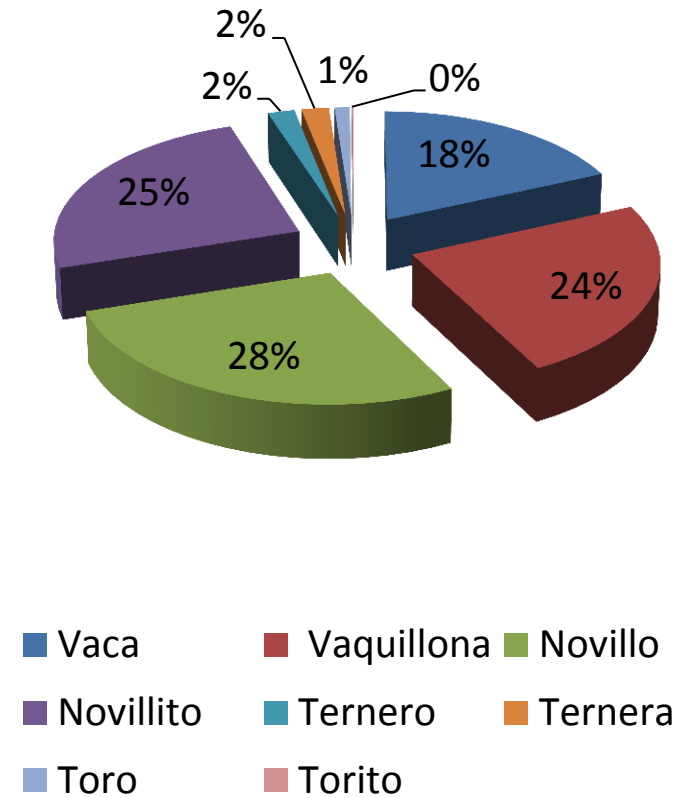

PROVINCIA DE SANTA FE

2.2. MOVIMIENTOS TERNEROS/AS 2014 A INVERNADA POR ORIGEN Y DESTINO.

Destinos de terneros/as movilizados para invernada desde Santa Fe		
	Terneros	Terneras
SANTA FE	305.424	238.646
CORDOBA	52.808	29.081
BUENOS AIRES	13.993	10.927
SGO DEL ESTERO	12.575	6.715
ENTRE RIOS	9.736	6.217
CHACO	4.613	4.133
SAN LUIS	2.073	854
TUCUMAN	1.118	1.039

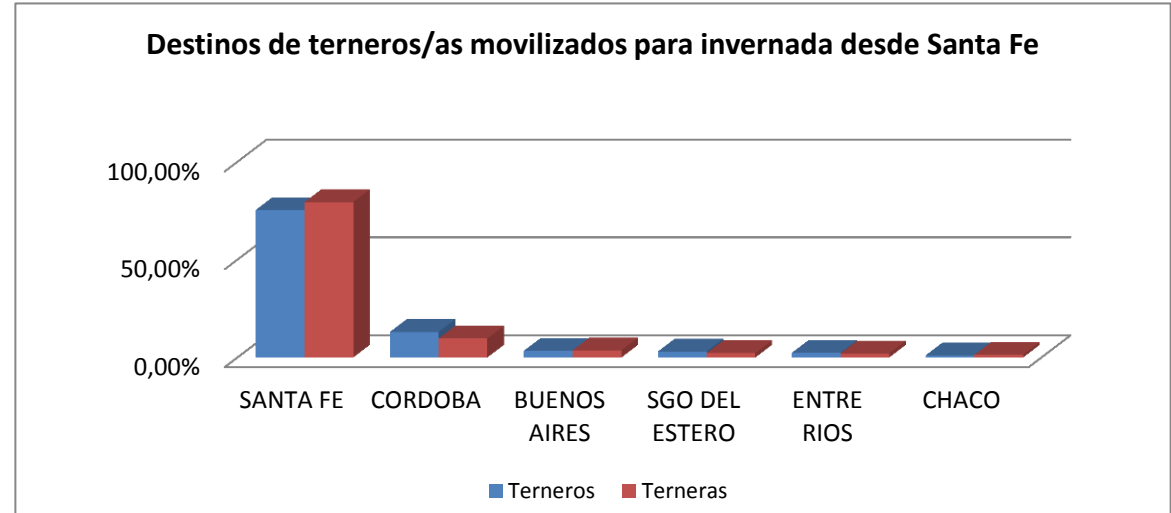

Origen de movimientos de terneros/as con destino invernada en Santa Fe		
	Terneros	Terneras
SANTA FE	305.424	238.646
BUENOS AIRES	90.550	65.397
ENTRE RIOS	42.263	33.792
CORRIENTES	40.625	27.779
CHACO	22.959	15.179
CORDOBA	15.182	11.966
SGO DEL ESTERO	8.274	5.961
FORMOSA	5.386	2.314

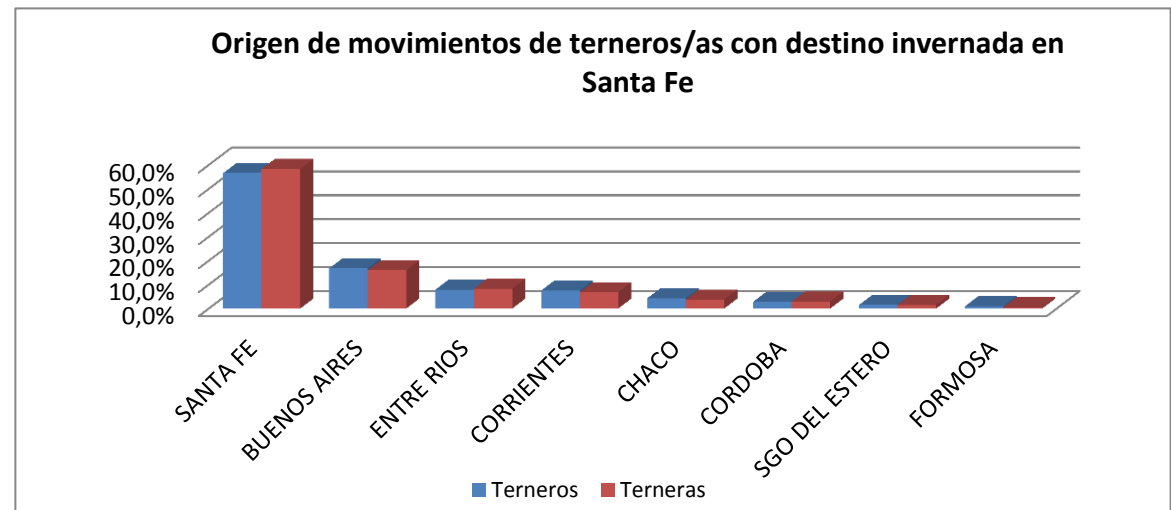

PROVINCIA DE SANTIAGO DEL ESTERO

1.1. ESTRATIFICACIÓN POR PROPIEDAD

Estrato	Productores		Bovinos				%
	Cantidad	%	Vacas	Terneros/as	Ter/vaca	Total	
Hasta 20	7.094	52%	35.674	16.489	46%	73.427	5,90%
de 21 a 100	4.815	35%	99.423	45.819	46%	208.751	16,78%
de 101 a 250	878	6%	64.159	27.832	43%	135.986	10,93%
de 251 a 500	423	3%	69.700	29.202	42%	149.132	11,99%
de 501 a 750	138	1%	39.796	18.091	45%	86.176	6,93%
de 751 a 1000	83	1%	34.135	15.734	46%	71.155	5,72%
de 1001 a 2000	126	1%	72.865	43.152	59%	172.091	13,83%
de 2001 a 4000	52	0%	64.408	31.761	49%	145.433	11,69%
Más de 4000	31	0%	83.082	58.505	70%	201.738	16,22%
Total general	13.640	100%	563.242	286.585	51%	1.243.889	100%

	2014	2011
Productores:	13.640	13.644
Unidades productivas:	14.067	13.874
Stock total bovinos de carne:	1.243.889	1.267.661
Stock de vacas:	563.242	538.571
Relación ter/vaca:	50,9%	46%

Estratos por Productores

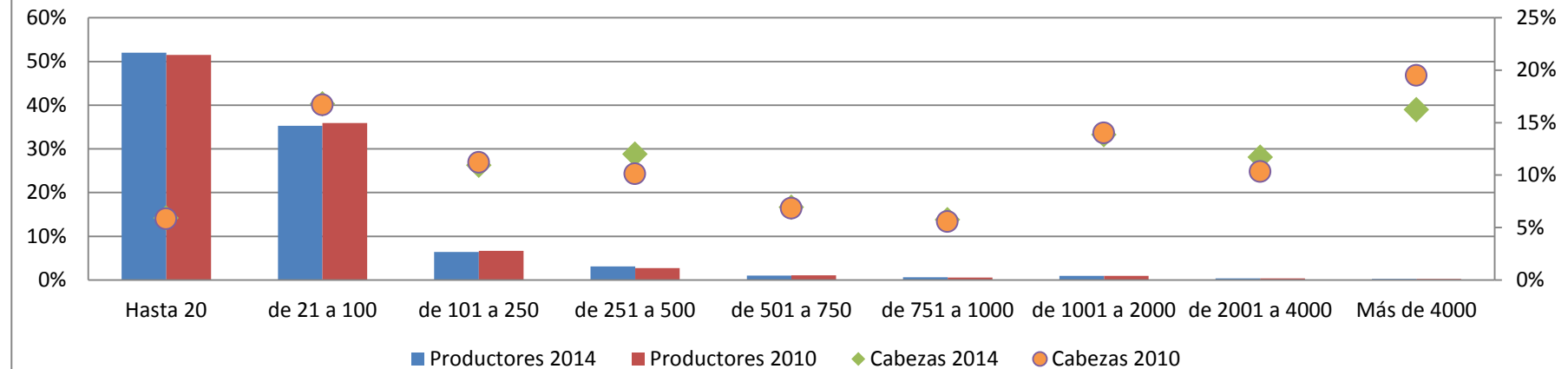

PROVINCIA DE SANTIAGO DEL ESTERO

1.2. CARACTERIZACIÓN POR SISTEMAS DE PRODUCCIÓN

Sistemas de producción	Unidades productivas	%	Stock	%
Cría pura	6.757	48%	373.723	30%
Predominantemente cría	2.071	15%	319.792	26%
Cría + invernada	1.978	14%	164.652	13%
Invernada + cría	1.754	12%	162.838	13%
Predominantemente invernada	903	6%	112.398	9%
Invernada pura	540	4%	64.623	5%
feed lot	64	0%	25.265	2%

Distribución de las Cabezas por Sist. de Producción. Comp. 2014-2011

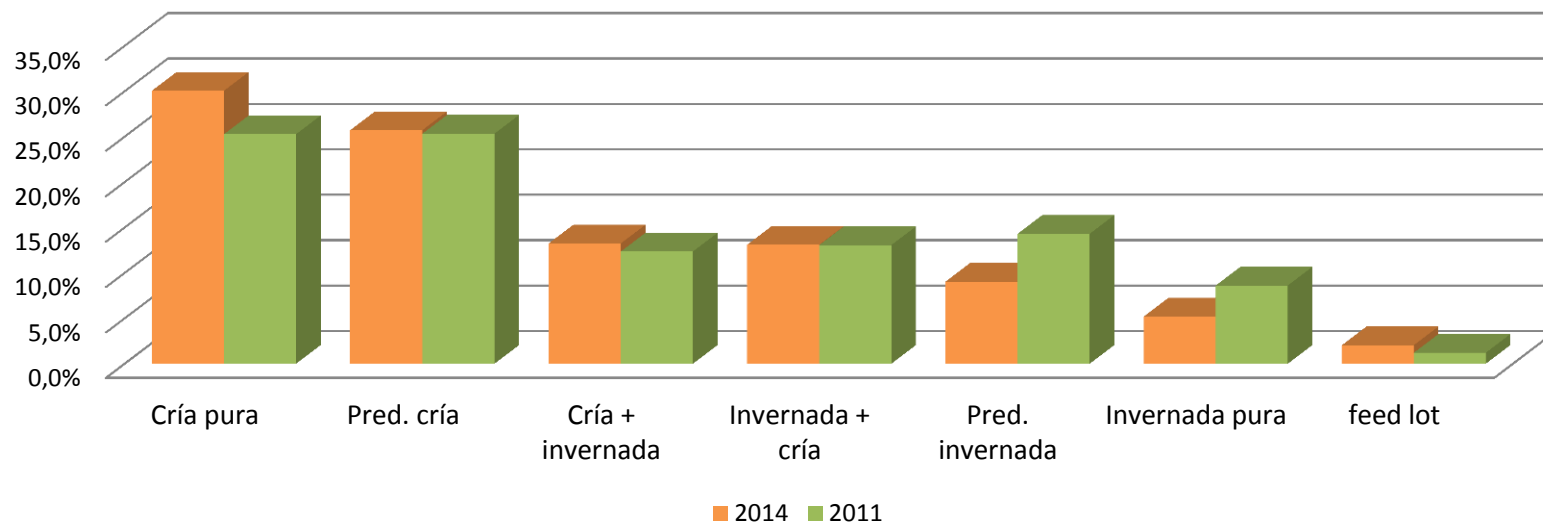

PROVINCIA DE SANTIAGO DEL ESTERO

2.1. MOVIMIENTOS DE HACIENDA BOVINA 2014 A FAENA POR ORIGEN Y DESTINO.

Cabezas totales movilizadas para faena en Santiago del Estero	172.512	100%
Cabezas faenadas en Santiago del Estero con origen en la misma provincia	102.845	60%

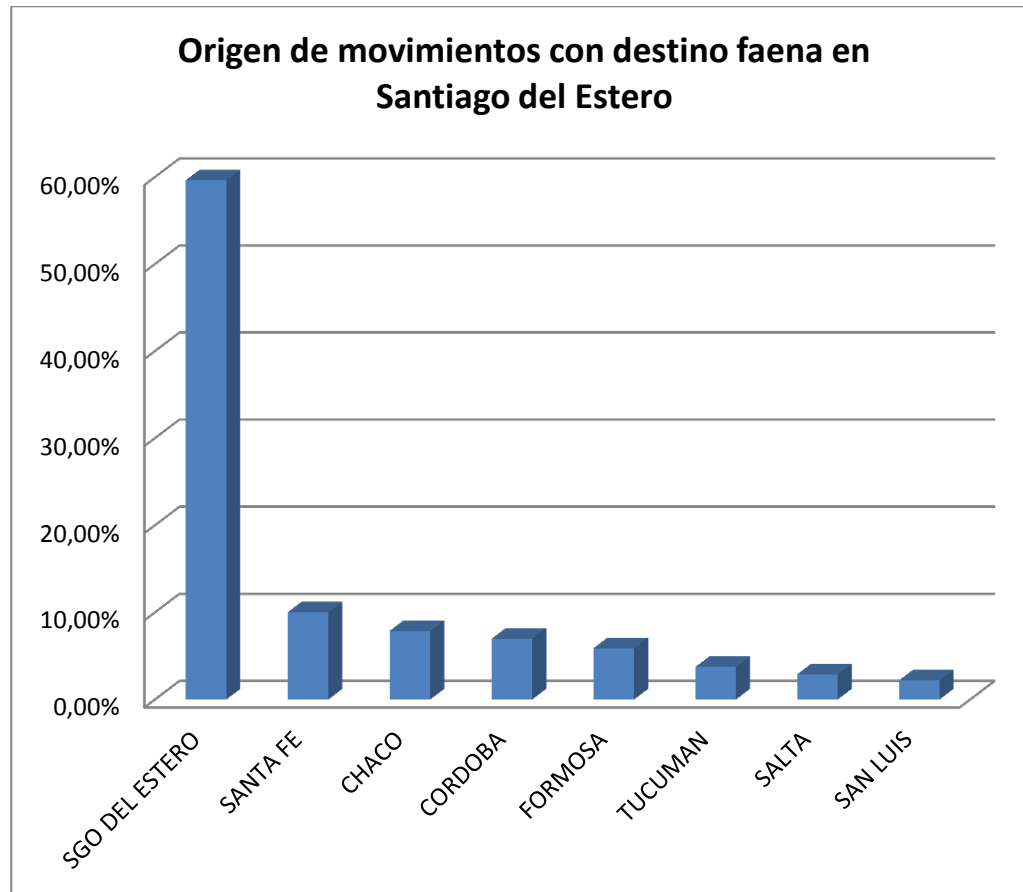

Origen de movimientos con destino faena en Santiago del Estero

	Cabezas
SGO DEL ESTERO	102.845
SANTA FE	17.254
CHACO	13.558
CORDOBA	11.997
FORMOSA	10.137
TUCUMAN	6.409
SALTA	4.953
SAN LUIS	3.757
CORRIENTES	1.027
CATAMARCA	544
BUENOS AIRES	31
TOTAL	172.512

PROVINCIA DE SANTIAGO DEL ESTERO

Destinos de animales movilizados para faena desde Santiago del Estero

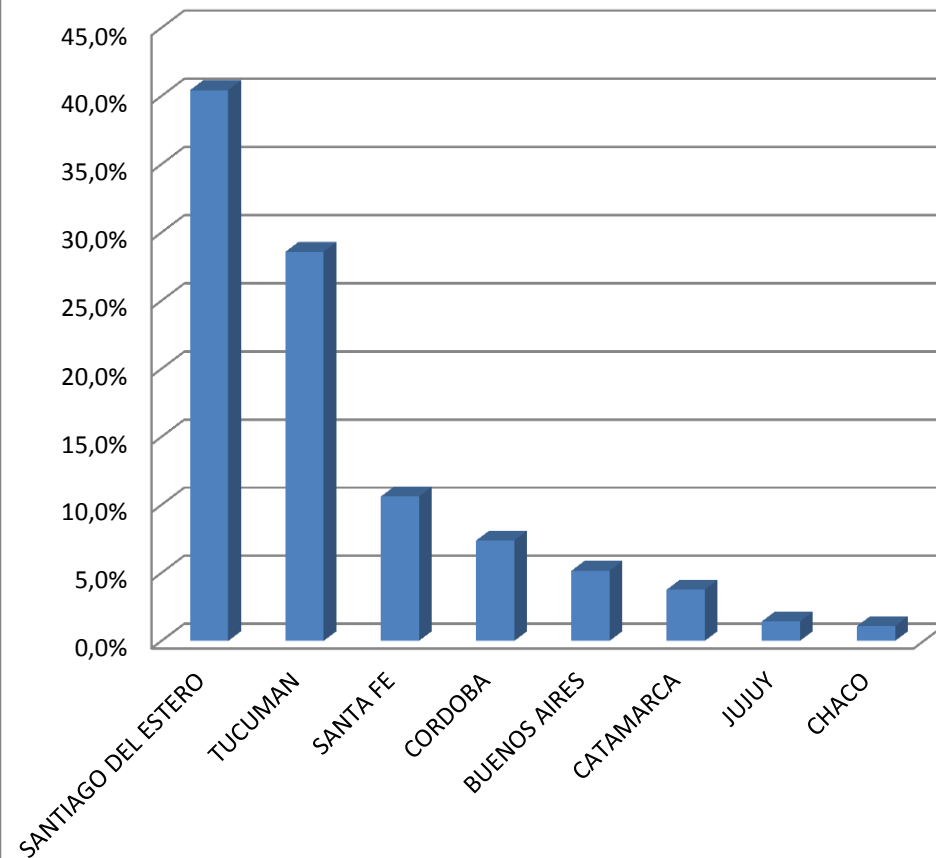

Envíos a faena por categoría

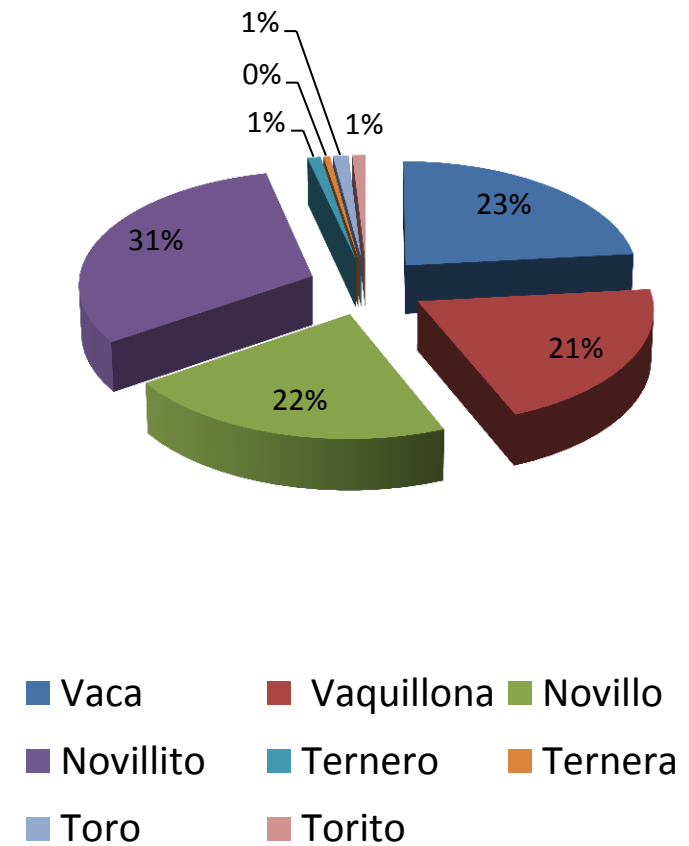

PROVINCIA DE SANTIAGO DEL ESTERO

2.2. MOVIMIENTOS TERNEROS/AS 2014 A INVERNADA POR ORIGEN Y DESTINO.

Destinos de terneros/as movilizados para invernada desde Santiago del Estero		
	Terneros	Terneras
SGO DEL ESTERO	41.871	30.486
CORDOBA	20.971	12.406
SANTA FE	8.274	5.961
TUCUMAN	5.096	4.707
SALTA	3.611	2.274
CATAMARCA	2.044	1.148
CHACO	1.410	1.059
SAN LUIS	1.091	786

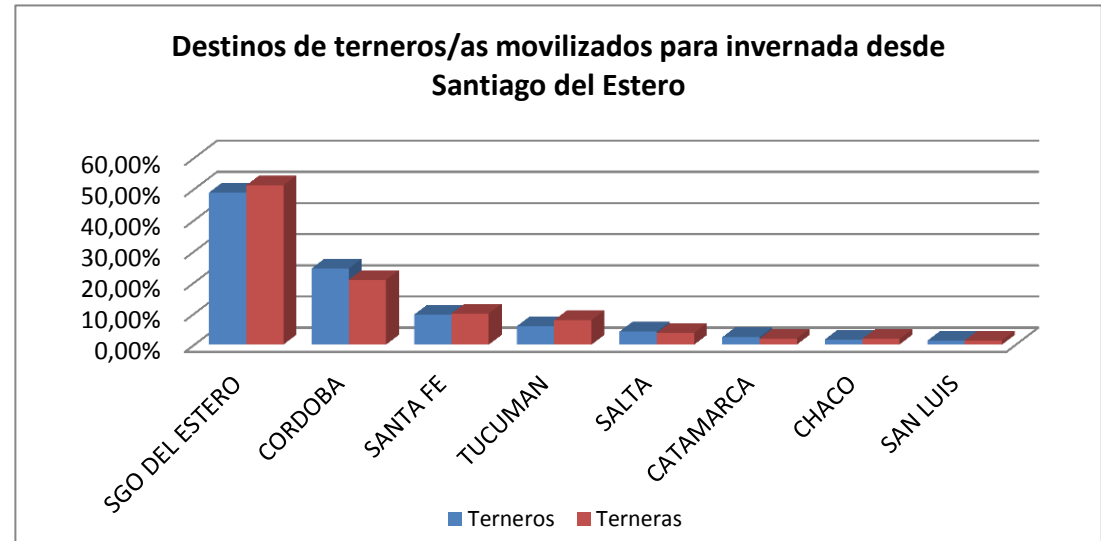

Origen de movimientos de terneros/as con destino invernada en Santiago del Estero		
	Terneros	Terneras
SGO DEL ESTERO	41.871	30.486
CHACO	33.097	17.526
CORRIENTES	16.304	8.064
SANTA FE	12.575	6.715
FORMOSA	11.806	4.987
SALTA	4.020	2.019
CORDOBA	3.788	2.352
CATAMARCA	2.363	1.729

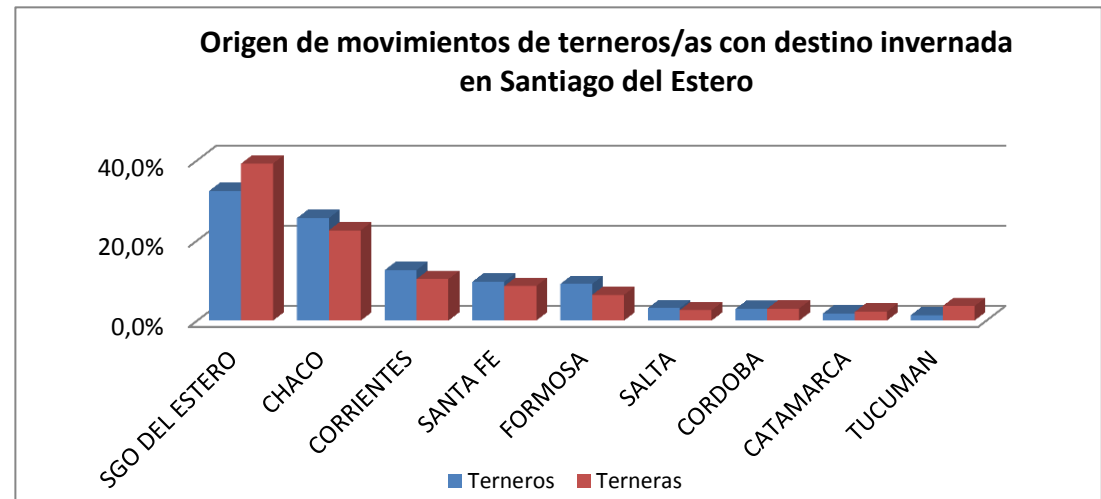

PROVINCIA DE TIERRA DEL FUEGO

1.1. ESTRATIFICACIÓN POR PROPIEDAD

Estrato	Productores		Bovinos				
	Cantidad	%	Vacas	Terneros/as	Ter/vaca	Total	%
Hasta 20	1	2%	-	-		16	0,04%
de 21 a 100	2	4%	64	59	92%	139	0,34%
de 101 a 250	10	19%	1.033	346	33%	1.963	4,79%
de 251 a 500	12	23%	2.482	964	39%	4.092	9,98%
de 501 a 750	7	13%	2.341	1.016	43%	4.509	11,00%
de 751 a 1000	6	12%	2.863	1.526	53%	5.459	13,32%
de 1001 a 2000	9	17%	5.663	3.882	69%	12.128	29,59%
de 2001 a 4000	5	10%	5.246	3.677	70%	12.683	30,94%
Más de 4000	-	0%	-	-		-	0,00%
Total general	52	100%	19.692	11.470	58%	40.989	100%

	2014	2011
Productores:	52	56
Unidades productivas:	56	63
Stock total bovinos de carne:	40.989	41.886
Stock de vacas:	19.692	18.430
Relación ter/vaca:	58,2%	64%

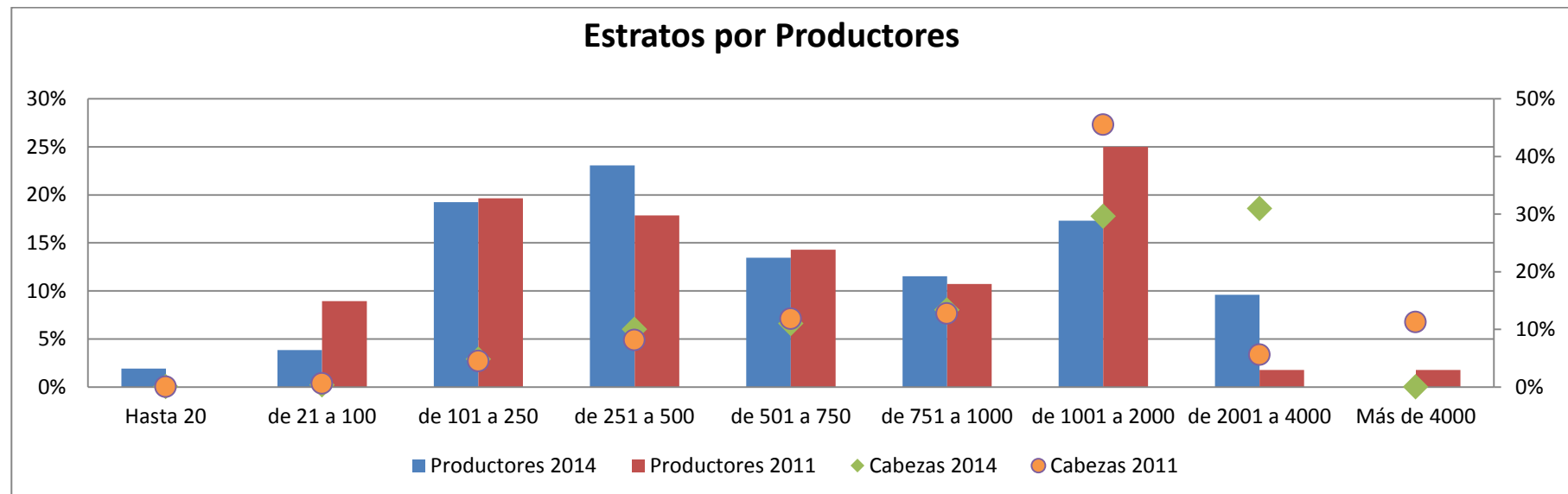

PROVINCIA DE TIERRA DEL FUEGO

1.2. CARACTERIZACIÓN POR SISTEMAS DE PRODUCCIÓN

Sistemas de producción	Unidades productivas	%	Stock	%
Cría pura	17	30%	7.055	17%
Predominantemente cría	27	48%	22.693	55%
Cría + invernada	4	7%	5.747	14%
Invernada + cría	1	2%	18	0%
Predominantemente invernada	3	5%	4.155	10%
Invernada pura	2	4%	224	1%
feed lot	2	4%	807	2%

Distribución de las Cabezas por Sist. de Producción. Comp. 2014-2011

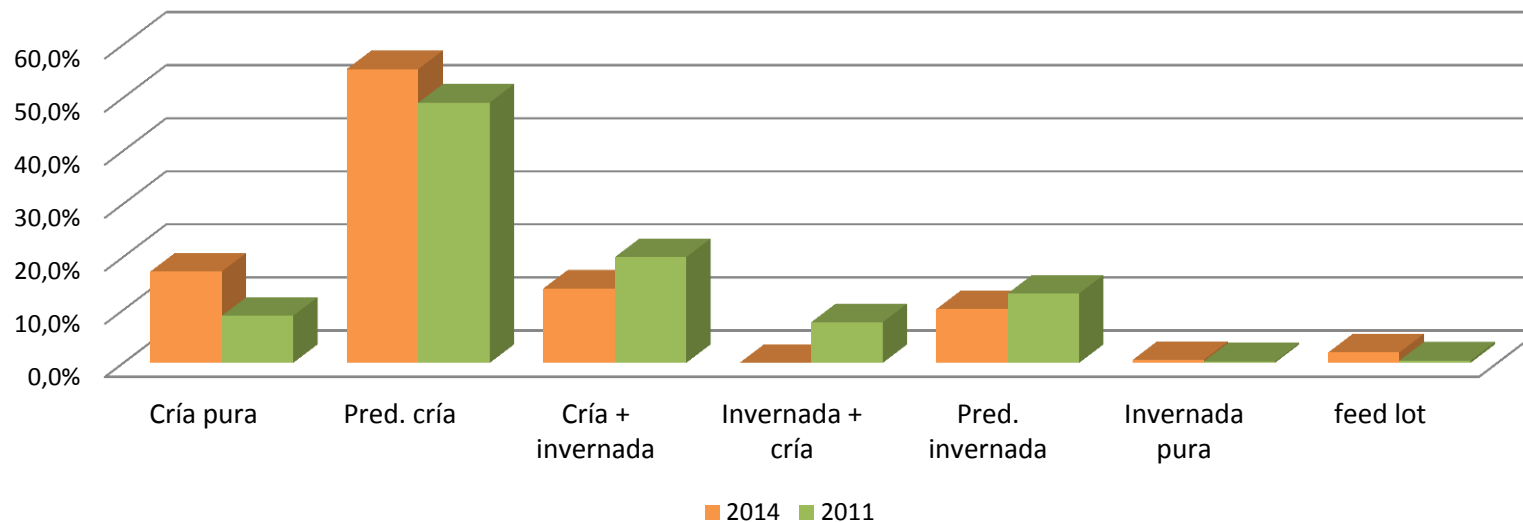

PROVINCIA DE TIERRA DEL FUEGO

2.1. MOVIMIENTOS DE HACIENDA BOVINA 2014 A FAENA POR ORIGEN Y DESTINO.

Cabezas totales movilizadas para faena en Tierra del Fuego	4.690	100%
Cabezas faenadas en Tierra del Fuego con origen en la misma provincia	4.690	100%

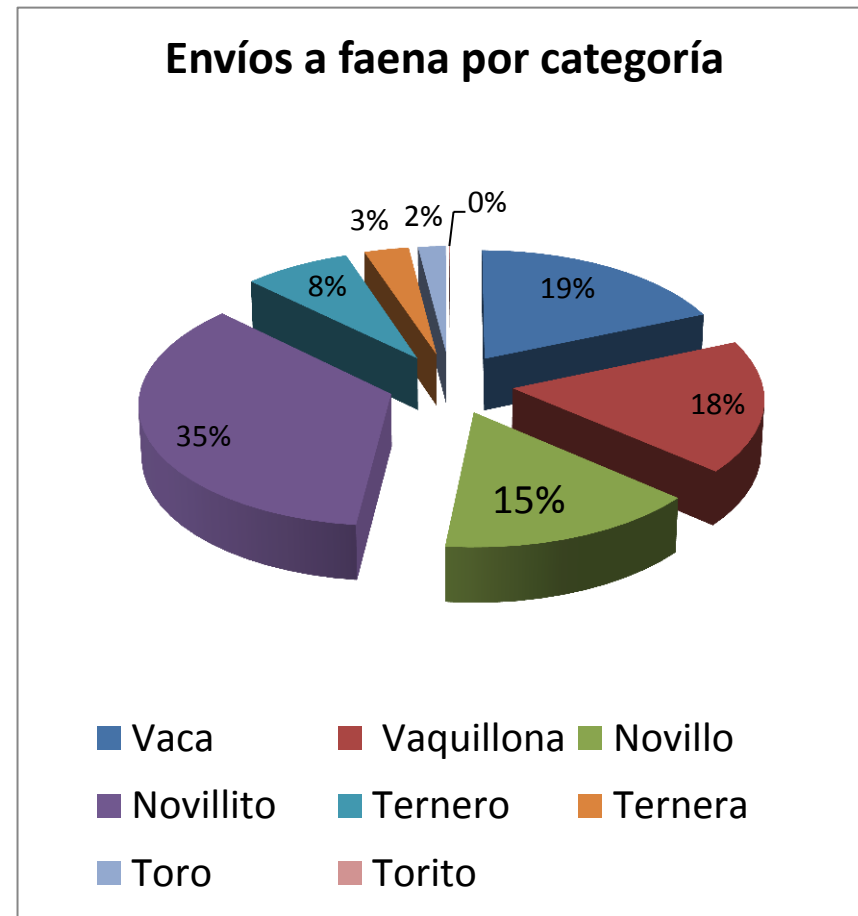
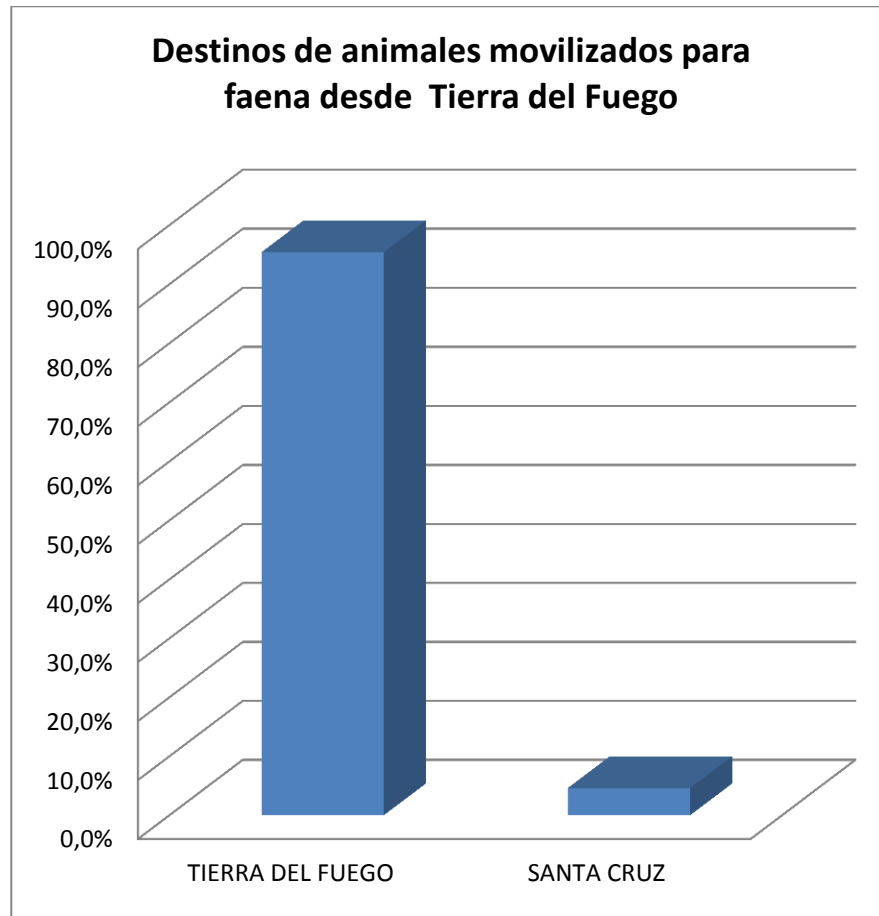

PROVINCIA DE TIERRA DEL FUEGO

2.2. MOVIMIENTOS TERNEROS/AS 2014 A INVERNADA POR ORIGEN Y DESTINO.

Destinos de terneros/as movilizados para invernada desde Tierra del Fuego		
	Terneros	Terneras
CHUBUT	2.769	750
SANTA CRUZ	789	150
TIERRA DEL FUEGO	789	644
TOTAL	4.347	1.544

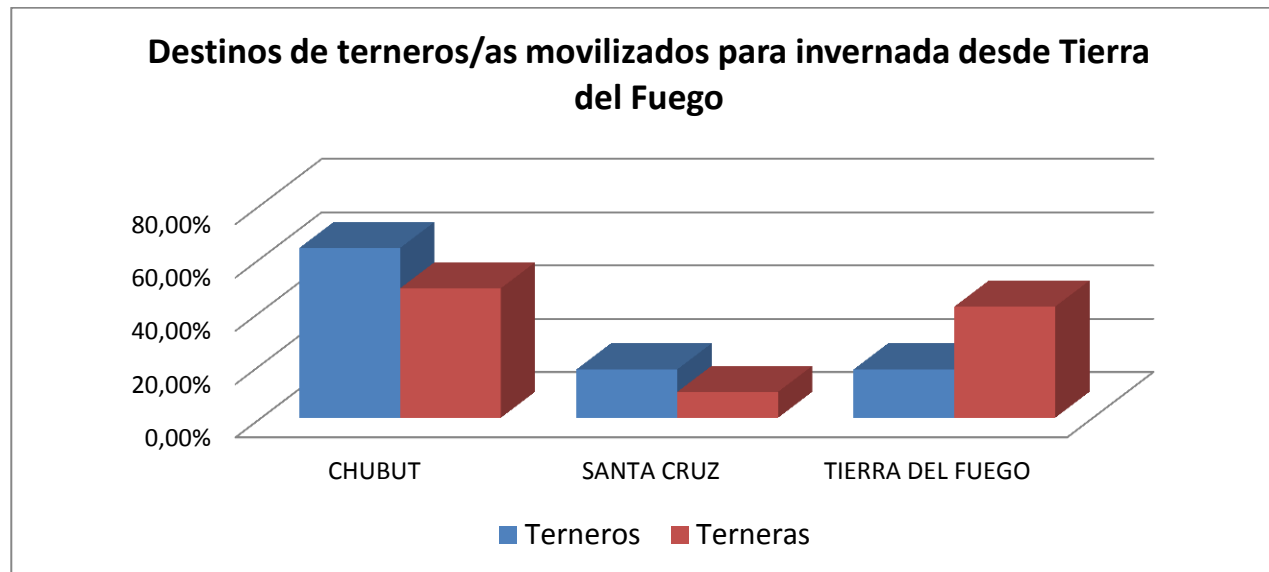

PROVINCIA DE TUCUMÁN

1.1. ESTRATIFICACIÓN POR PROPIEDAD

Estrato	Productores		Bovinos				
	Cantidad	%	Vacas	Terneros/as	Ter/vaca	Total	%
Hasta 20	2.193	66%	10.508	4.013	38%	21.902	15,03%
de 21 a 100	965	29%	15.969	7.217	45%	37.771	25,92%
de 101 a 250	87	3%	5.903	2.540	43%	13.337	9,15%
de 251 a 500	29	1%	4.638	2.260	49%	10.071	6,91%
de 501 a 750	15	0%	4.844	1.823	38%	8.987	6,17%
de 751 a 1000	6	0%	1.795	1.547	86%	4.715	3,24%
de 1001 a 2000	8	0%	3.362	4.062	121%	10.915	7,49%
de 2001 a 4000	7	0%	8.372	3.524	42%	17.004	11,67%
Más de 4000	4	0%	7.974	7.513	94%	21.019	14,42%
Total general	3.314	100%	63.365	34.499	54%	145.721	100%

	2014	2011
Productores:	3.314	3.050
Unidades productivas:	3.351	3.085
Stock total bovinos de carne:	145.721	137.719
Stock de vacas:	63.365	49.788
Relación ter/vaca:	54,4%	65%

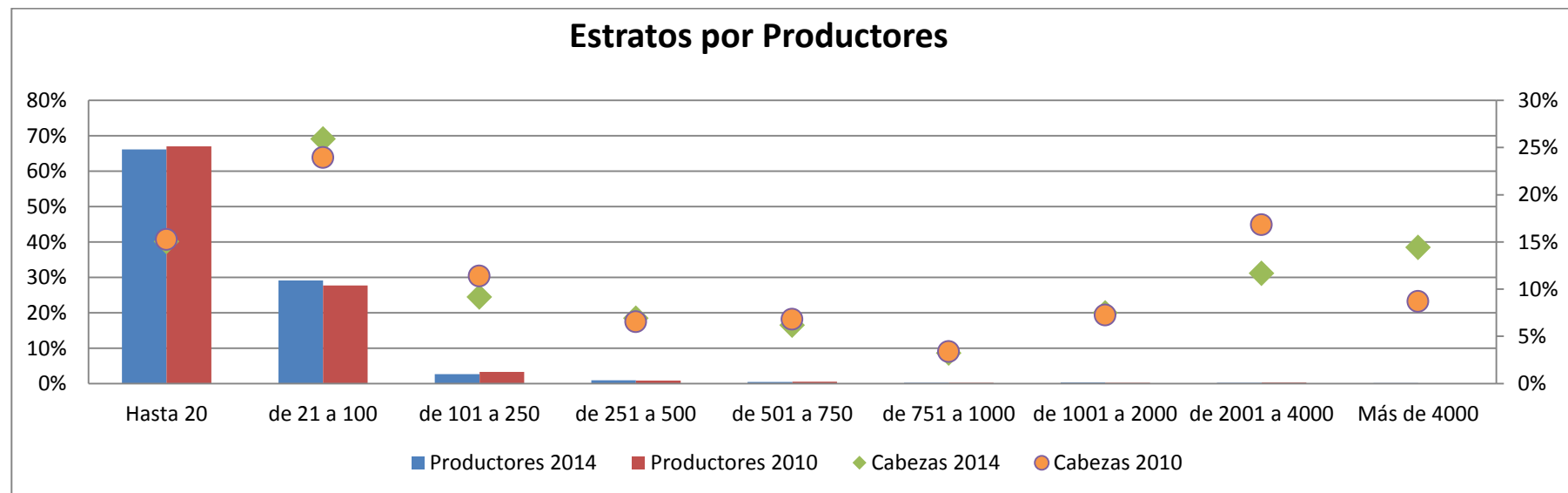

PROVINCIA DE TUCUMÁN

1.2. CARACTERIZACIÓN POR SISTEMAS DE PRODUCCIÓN

Sistemas de producción	Unidades productivas	%	Stock	%
Cría pura	1.194	36%	42.531	29%
Predominantemente cría	430	13%	30.557	21%
Cría + internada	587	18%	15.373	11%
Internada + cría	633	19%	20.938	14%
Predominantemente internada	393	12%	14.185	10%
Internada pura	82	2%	4.681	3%
feed lot	32	1%	15.895	11%

Distribución de las Cabezas por Sist. de Producción. Comp. 2014-2011

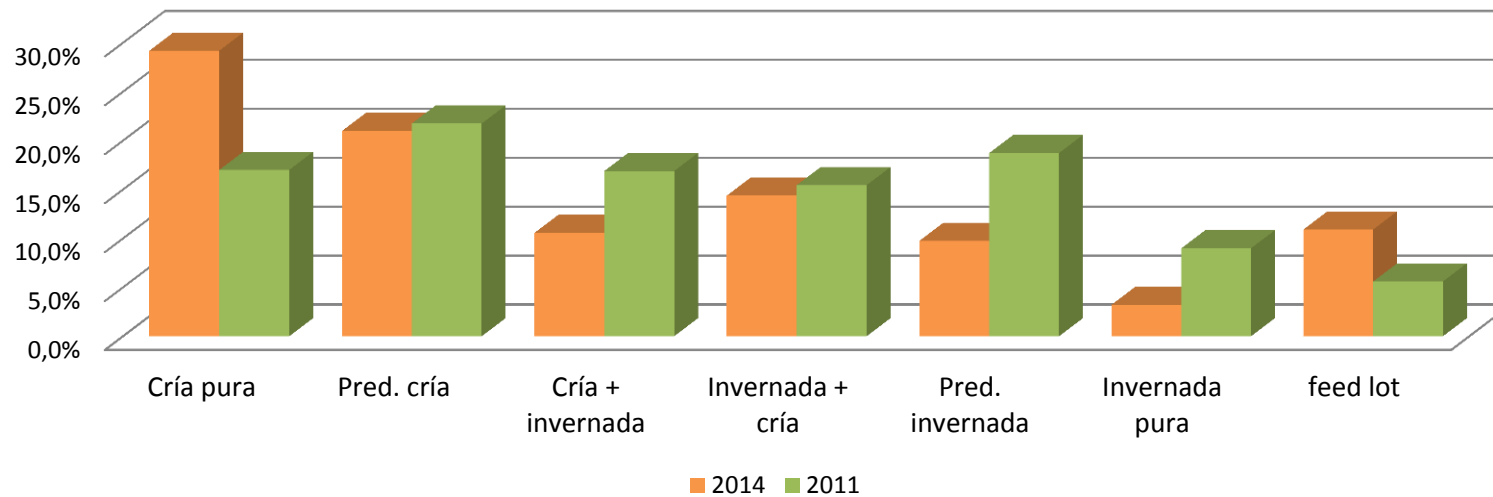

PROVINCIA DE TUCUMÁN

2.1. MOVIMIENTOS DE HACIENDA BOVINA 2014 A FAENA POR ORIGEN Y DESTINO.

Cabezas totales movilizadas para faena en Tucumán	288.331	100%
Cabezas faenadas en Tucumán con origen en la misma provincia	50.627	18%

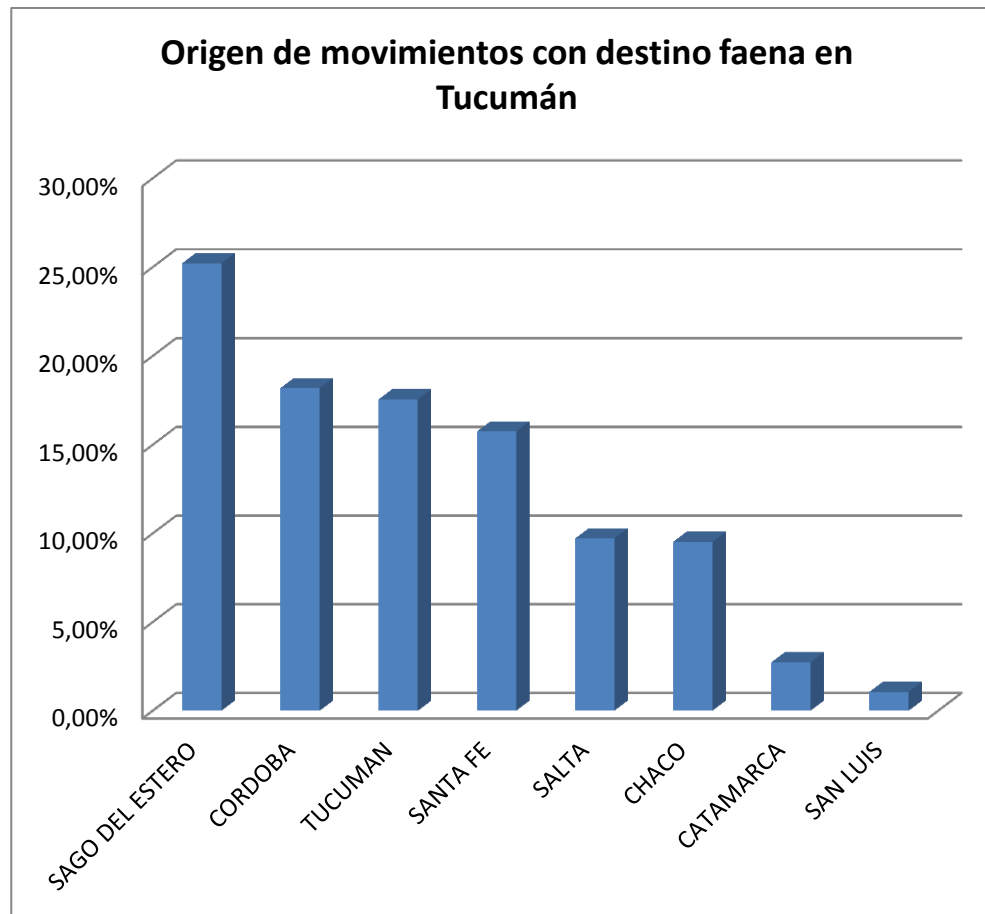

Origen de movimientos con destino faena en Tucumán

	Cabezas
SAGO DEL ESTERO	72.711
CORDOBA	52.450
TUCUMAN	50.627
SANTA FE	45.402
SALTA	28.011
CHACO	27.476
CATAMARCA	7.870
SAN LUIS	3.065
FORMOSA	469
JUJUY	105
LA PAMPA	61
ENTRE RIOS	44
BUENOS AIRES	40
TOTAL	288.331

PROVINCIA DE TUCUMÁN

Destinos de animales movilizados para faena desde Tucumán

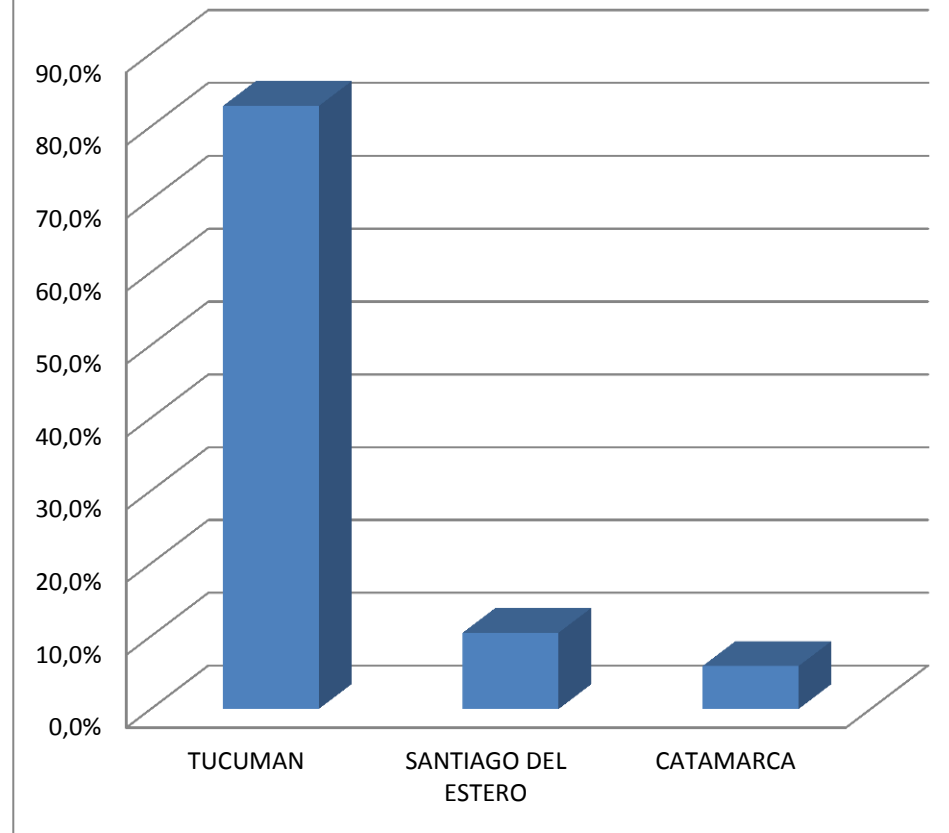

Envíos a faena por categoría

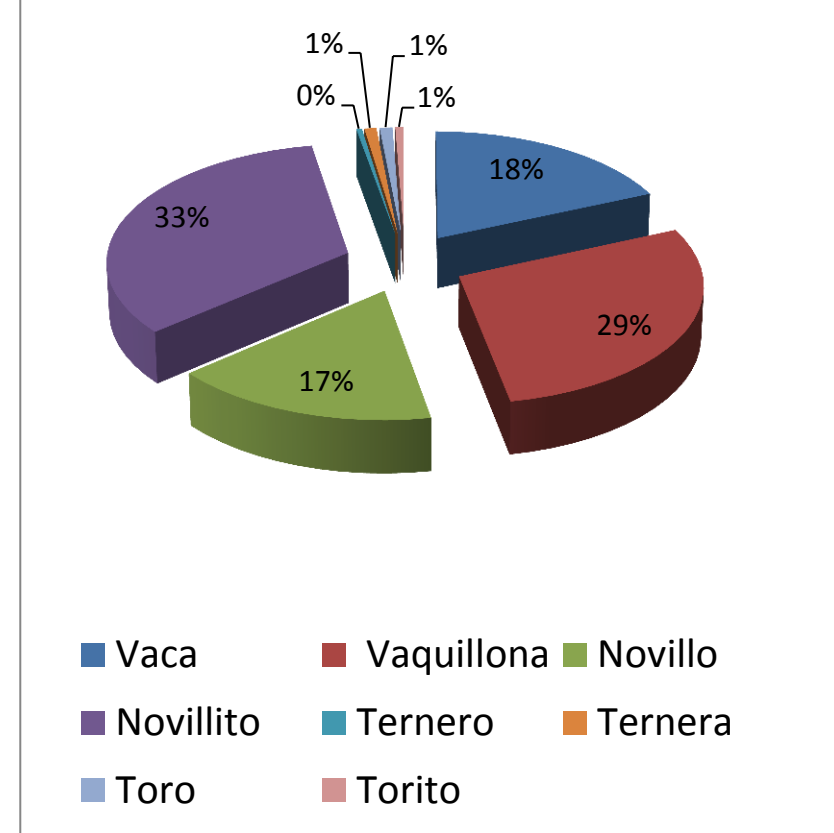

PROVINCIA DE TUCUMÁN

2.2. MOVIMIENTOS TERNEROS/AS 2014 A INVERNADA POR ORIGEN Y DESTINO.

Destinos de terneros/as movilizados para invernada desde Tucumán		
	Terneros	Terneras
TUCUMAN	3.815	3.592
SAGO DEL ESTERO	1.747	2.809
CATAMARCA	259	301
SALTA	243	790
JUJUY	-	2
SANTA FE	-	320
TOTAL	6.064	7.814

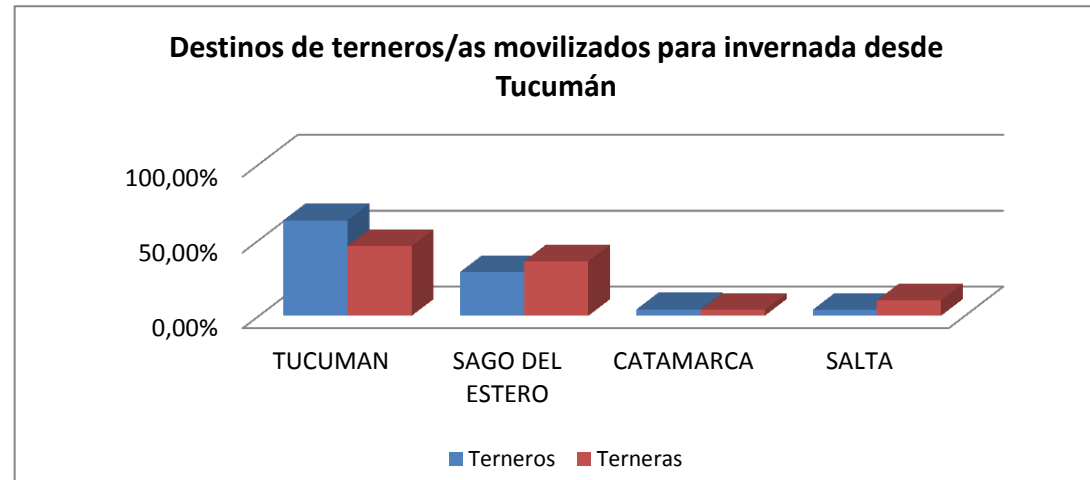

Origen de movimientos de terneros/as con destino invernada en Tucumán		
	Terneros	Terneras
SAGO DEL ESTERO	5.096	4.707
CHACO	4.560	2.810
TUCUMAN	3.815	3.592
SALTA	2.904	1.670
CATAMARCA	2.195	1.275
SANTA FE	1.118	1.039
FORMOSA	1.101	76
CORRIENTES	921	583
CORDOBA	447	423

